ANNO I - Nr° 2 - AGOSTO 1991

Organo Ufficiale dell'ASSOCIAZIONE SILENZIOSA ITALIANA SCACCHISTICA
Periodico quadrimestrale - Autorizzazione Tribunale Civile di Roma
Nr. 160 del 19 marzo 1991.

IL CAVALLO SILENZIOSO



SOMMARIO

=====

pag.	4	GLI UOMINI OMBRA
	5	RELAZIONE
	6	PROGETTO E RICERCA
	11	LETTERE
	13	16° CAMPIONATO ITALIANO UISP A SQUADRE 1991
	21	1° CAMPIONATO ITALIANO GIOVANILE INDIVIDUALE ASIS 1991
	23	INCONTRO AMICHEVOLE ASIS - ENEL-ARCA
	24	10° COPPA EUROPA I.C.S.C. - LA BANDIERA DELL'ASIS IN AMBURGO
	33	3° CAMPIONATO PROVINCIALE INDIVIDUALE ASIS DI ROMA
	35	2° CAMPIONATO ITALIANO INDIVIDUALE ASIS 1991
	38	2° CAMPIONATO ITALIANO A SQUADRE ASIS 1991
	40	LA FILATELIA SCACCHISTICA
	42	L'ANGOLO DELLA TEORIA E IL MOMENTO GIUSTO NEL MOMENTO GIUSTO
	43	CALENDARIO DELLE GARE
	44	NOTIZIE "SFIZZIOSE"
	45	GRADUATORIA NAZIONALE A.S.I.S.

Periodico quadrimestrale "IL CAVALLO SILENZIOSO" autorizzato dal Tribunale Civile di Roma nr. 160 del 19 marzo 1991.

STAMPA E PROPAGANDA

Direttore responsabile : MALASPINA Cav. Giulio
Vice Direttore : FRONZI Daniela
Collaboratore : MAZZA Francesco
Spedizione : LA BARBERA Francesco
Inventario ed Archivio : FRANCAVILLA Maurizio
Protocollista : BAIOTTO Angelo
Responsabile Foto : SANTARELLI Antonio
Responsabile Video-Film : CRUCIANI Stefano

Direzione, Redazione ed Amministrazione:
via Nomentana, 56 - 00161 ROMA RM
Tel. 06/5017661 (MARINO Dr. Massimo)
D.T.S. 06/46676987 (MALASPINA Cav. Giulio)
D.T.S. 06/3058861 (VISCO P.I. Michele)

Conto Corrente Postale 20093001 intestato all'A.S.I.S.
Codice Fiscale-PARTITA IVA nr. 03843821004

Il giornalino è stampato a cura del Consiglio Direttivo e distribuito gratuitamente tra i Soci in regola con il tesseramento, alle Società, ai Circoli ed ai quotidiani di informazione.



Associazione Silenziosa Italiana Scacchistica

affiliata all'I.C.S.C. (Internazional Committee of Silent Chess)
riconosciuta dalla F.I.D.E. (Fèdèration Internationale
des Echecs)

affiliata alla F.S.I. (Federazione Scacchistica Italiana)
riconosciuta dal C.O.N.I. (Comitato Olimpico Nazionale
Italiano)

ORGANIGRAMMA DELL'ASSOCIAZIONE
per il quadriennio 1989-1992

CONSIGLIO DIRETTIVO

Presidente : MARINO Massimo
Vice Presidente : VISCO Michele
Segretaria : TOMASSINI Roberta
Tesoriere : BAIOTTO Luciano
Direttore Tecnico : BAIOTTO Angelo
Consiglieri : FINI Ottavio
MALASPINA Giulio
SANTARELLI Antoinio

COMITATO DI CONTROLLO E DI DISCIPLINA

Presidente : MALASPINA Giulio
Segretario : BAIOTTO Angelo
Membro : LAVO Sergio

COLLEGIO DEI SINDACI REVISORI

Presidente : SANTARELLI Antonio
Membri : FINI Ottavio
MALASPINA Giulio

COMITATO TECNICO NAZIONALE

per il biennio 1991 - 1992

Direttore Tecnico Nazionale: BAIOTTO Angelo

Coordinatore Nazionale "ITALIA NORD" : DEANCOVICH Patrizio
Coordinatore Nazionale "ITALIA CENTRO" : ORLANDELLA Giuseppe
Coordinatore Nazionale "ITALIA SUD" : RIZZO Mario Sergio

Responsabile Nazionale settore "Giovanile": SANTARELLI Antonio
Responsabile Nazionale settore "Master" : RUSSO SPENA Vincenzo
Responsabile Nazionale settore "Femminile": BEVACQUA Antonietta

GLI UOMINI OMBRA

=====

Ci sono persone che si sostengono. Sono nell'ombra. Senza un volto. Sappiamo solo che per noi hanno sorrisi e cenni di approvazione. Ogni tanto ne incontriamo uno che ci regala una idea. Ci suggerisce una fantasia. Una consulenza. E guardandolo negli occhi ci sentiamo capiti e forti. Vorremmo ringraziarli, nominarli ed elencarli averli spesso vicino a noi. Sono i nostri piccoli eroi. Eroi a cui ci aggrappiamo nei momenti difficili e che ci sostengono così forte che che Sono tanti e tanti da non poterli nominare tutti e tanti ancora se ne aggiungeranno. Allora non ci resta che dire: "Grazie" e "Grazie ancora". A tutti gli uomini nell'ombra.

THE SHADOW MEN

=====

There are people who support us while staying in the shadows. They are without an identity. We know little of them beyond their smiles and their gestures of approval. Sometimes we meet one of them who gives us an idea, offers useful advice or stimulates our imagination. And when we exchange a glance with them we feel strengthened by their understanding. We would like to thank them and give them recognition for the many times they have bolstered us. They are our "little heroes" to whom we cling during the hard times and who sustain us so well that ... that They are too numerous to mention and their numbers are ever growing. All we can say is "Thanks" and "Thanks again" to all the "Shadow Men".

a cura di: Massimo MARINO
Mauro MARINO
Michael J. ALLEN

RELAZIONE

Lo scopo principale dell'A.S.I.S. è di inserire i giovani sordi, attraverso l'attività sportiva ed in particolar modo attraverso la diffusione del gioco degli scacchi, nella società togliendoli dall'emarginazione e dall'isolamento. Esistono diversi mezzi che facilitano il sordomuto per l'inserimento nella vita sociale. Tra i più efficaci e importanti la cultura dello SPORT permette di essere più che mai a contatto con ambienti diversi.

L'A.S.I.S. organizza:

- a) attività ludica:
attraverso l'organizzazione di uno o più centri di gioco

- b) attività formativa:
attraverso l'organizzazione di più corsi di scacchi a diversi livelli di competenza:
 - Per bambini
 - Per adulti
 - Per migliorare le proprie conoscenze scacchistiche di carattere generale
 - Per migliorare le proprie conoscenze scacchistiche a livello agonistico
 - Seminari dirigenziali

- c) attività divulgativa:
attraverso i mass media:
 - Quotidiani settimanali non specializzati
 - Settimanali e mensili specializzati
 - Bollettini Federali (F.S.I. - I.C.S.C.)
 - Televideo-RAI (Pag.666 e Pag.774)
 - Periodico quadrimestrale della nostra Associazione "IL CAVALLO SILENZIOSO"

- d) attività agonistica:
attraverso gare, tornei, manifestazioni:
 - Campionati Europei I.C.S.C. a squadre 1991 per non udenti;
 - Campionati Italiani Individuali di diverse categorie ed a squadre per non udenti 1991;
 - Campionato Regionale Individuale 1991 per non udenti;
 - Campionato Provinciale Individuale 1991 per non udenti;
 - Campionati Open;
 - Simultanee con i Maestri;
 - Attività di circolo;
 - Incontri a squadre;
 - Incontro a squadre tra sordomuti e ciechi "3° Torneo Scacchinsieme" (Roma - 20.10.1991).

Il Consiglio Direttivo

PROGETTO RICERCA
Con il Patrocinio della lega regionale FSI
PROGETTO DI RICERCA.

TITOLO

Gli scacchi come ausilio didattico nelle scuole dell'obbligo
per bambini non udenti.

PREMESSA.

L'Associazione Silenziosa Italiana Scacchistica (ASIS) è l'unico Organismo scacchistico per non udenti riconosciuto dal Comitato Internazionale di scacchi a favore dei sordomuti (I.C.S.C) e dalla Federazione Italiana del gioco degli scacchi (FSI).

L'ASIS intende verificare l'ipotesi secondo cui gli scacchi possano costituire materia di insegnamento in una scuola elementare per bambini non udenti.

Tale ipotesi nasce in seguito alle molteplici esperienze fatte, insegnando scacchi nelle scuole, da tutti i più alti Organismi scacchistici Europei, Statunitensi e Sovietici (F.I.D.E. I.C.C.S).

In Italia tali insegnamenti sono già operanti nelle scuole da diversi anni grazie alle organizzazioni della FSI, UISP (Unione Italiana Sport Popolare) e ASIS.

A seguito di tali esperienze e al loro successo, - più di 2000 bambini hanno imparato scacchi nelle scuole con la sola UISP nel 1988/89 (ATTI UISP 1990) -, alcune scuole ordinarie hanno approvato in consiglio di istituto per l'anno 1990/1991 una didattica sperimentale scacchistica (Ostia Lido AMENDOLA scuola elementare).

Le considerazioni sorte in seguito a tali insegnamenti hanno permesso la costruzione di un'ipotesi guida per i maestri di scacchi FSI (Atti FSI 1989) e UISP (Atti UISP 1990):

- il gioco degli scacchi favorisce, attraverso un'attività ludica, lo sviluppo di particolari qualità intellettive, come il pensiero astratto (così come è inteso da Piaget), la concentrazione, lo sviluppo di caratteristiche personali di autocontrollo, di indipendenza, e favorisce la socializzazione e l'associazionismo. -

La nostra ipotesi considera che:

- 1 - i bambini sordomuti hanno problemi di relazione con l'esterno, sia per l'acquisizione di un linguaggio che per lo scambio e la verifica delle informazioni.
In alcuni casi essi possono essere talmente impotenti da non poter realizzare le proprie potenzialità intellettive (Sacks O. 1989).
- 2 - il bambino sordomuto in seguito alle difficoltà di comunicazione trova degli ostacoli nello sviluppo di caratteristiche cognitive come il pensiero astratto e creativo o nella "formazione dei concetti" (Sacks O. 1989).

Il gioco degli scacchi viene quindi indicato come un'attività

ludica e formativa che favorisce lo sviluppo di particolari qualità psico-pedagogiche nel bambino non udente. Infatti secondo alcuni autori il gioco degli scacchi :

- a) Permette di allenare intellettualmente il bambino sordomuto alla ricerca di soluzioni pratiche ,nella risoluzione di problemi, e alla formulazione di piani a lunga scadenza (nella tattica di una partita) (UISP 1990)
- b) E' uno sport (CONI 1988) e favorisce, come tutte le discipline sportive, più di ogni altra attività umana il confronto la socializzazione e l'inserimento in diversi ambienti (Salvini e Antonelli 1978).

Tale progetto fa parte degli obiettivi divulgativi e di ricerca stabiliti dallo statuto dell' ASIS.

METODOLOGIA.

Il presente progetto di intervento è così strutturato:

- a) l' ASIS fornisce un' équipe, formata da uno psicologo e un istruttore di scacchi non udente, la quale per due mesi insegnerà scacchi in una classe composta da bambini non udenti.
- b) insieme all' insegnante di ruolo l'équipe insegna il gioco degli scacchi così come è negli obiettivi FSI (1989) e UISP (1990).

Non occorre che l'insegnante di ruolo sappia giocare a scacchi (FSI 1989 - UISP 1990).

E' necessario però che l'équipe sia formata da esperti giocatori di scacchi, poiché l'insegnamento segue i criteri pedagogici indicati da Rogers (1951):

- 1 - Coerenza (Conoscenza e esperienza nella materia)
- 2 - Empatia (Nella relazione con il bambino)
e per tale motivo è preferibile un insegnante sordomuto
- 3 - Accettazione Incondizionata (del gruppo e del bambino)

Il successo didattico è espresso:

- 1 - Dagli insegnanti di ruolo in seguito alla somministrazione di un test conoscitivo (in allegato)
- 2 - Dagli alunni in seguito alla somministrazione di un test conoscitivo (in allegato):

Inoltre seguirà una relazione del corso commentato analizzato dai consiglieri ASIS e che verrà pubblicato nel Quadrimestrale 'Il Cavallo Silenzioso'. Verrà quindi diffuso in tutti i circoli di scacchi, in tutte le sezioni d'Italia dell' ENS e alla biblioteca nazionale di ROMA.

STRATEGIE.

L'équipe somministrerà all'inizio del corso dei test sociometrici creati sulla base della teoria centrata sul cliente (Rogers 1951) a tre differenti gruppi di bambini non udenti:

- Gruppo sperimentale formato da bambini non udenti a cui si insegnerà a giocare a scacchi
- Gruppo di bambini non udenti che svolgeranno altre attività in sostituzione degli scacchi.
- Gruppo di controllo formato da bambini non udenti che non svolgerà alcuna attività.

E' necessario che i test vengano somministrati da personale qualificato a causa delle difficoltà che alcuni bambini sordomuti mostrano nelle competenze linguistiche (Rampelli P. L. 1986).

In seguito l'équipe insegna scacchi 3 volte alla settimana nella classe sperimentale dando ad ogni bambino una scacchierina magnetica per uso extra scolastico. Le ore previste nei tre giorni sono complessivamente 4 così divise:

1° Ora - Teoria:

- a- Primi fondamenti e regole
- b- Risoluzioni di problemi
- c- Piani e Strategie nel gioco
 - c1- L'Apertura
 - c2- Il Centro Partita
 - c3- Il Finale

2° Ora - Pratica

- a- Gioco a tavolino
- b- Scrittura della partita
- c- Commento e analisi della partita

Alla fine del corso verrà somministrato un nuovo test sociometrico costruito con lo stesso criterio di quello iniziale ai tre gruppi mentre in più al gruppo sperimentale verrà somministrato un test conoscitivo (in allegato) costruito con domande aperte.

I confronti tra i due test e le risposte alle domande aperte costituiranno l'argomento di discussione e di confronto con l'ipotesi di ricerca.

OBIETTIVI.

L'obiettivo della ricerca è puramente conoscitivo.

I risultati intendono costituire un punto di partenza per eventuali ripetizioni di tali esperienze.

Inoltre attraverso i risultati si cerca di dimostrare:

- 1) Se il gioco degli scacchi può essere usato come strumento didattico per i bambini non udenti così come è ipotizzato nelle sperimentazioni per le scuole ordinarie dalla FSI e la UISP
- 2) Se i bambini non udenti ne traggono giovamento in termini

di:

- a) Capacità cognitive
- b) Interesse
- c) Curiosità
- d) Socializzazione

Ancora, attraverso i risultati sarà interessante notare:

- 1) Se gli insegnanti di ruolo riconoscono il gioco degli scacchi:
 - a) Come strumento che favorisce lo sviluppo dei processi cognitivi
 - a) Come strumento pedagogico
 - b) Come strumento di socializzazione
- L' ASIS si propone di produrre :
- a) Uno strumento didattico utile per lo sviluppo cognitivo dei bambini non udenti
 - b) Del materiale didattico per scuole con bambini sordomuti
 - c) Delle relazioni scientifiche sullo sviluppo cognitivo dei bambini non udenti

BIBLIOGRAFIA

- Antonelli F. Salvini A.
1978 Psicologia dello Sport
Ed. Lombardo - ROMA
- Atti Congresso Nazionale Istruttori FSI
1989 Fonte Meravigliosa Roma (in stampa)
- Atti Congresso Nazionale Istruttori UISP
1990 S. Vincenzo Pisa (in stampa)
- Ballanti G. Fontana L.
1981 Discorso e Azione nella pedagogia scientifica
Giunti Lisciani Editore - TERAMO
- Bell G.
1974 I Fondamenti Degli Scacchi tratto da:
Chess Fundamentals - Capablanca
Londra Martello - Giunti Editore - FIRENZE
- Buscetta C.
1971 Sport e giochi trattati scritti dal XV al XVIII secolo
Polifilo Edizioni - MILANO
- Caramelli N.
1984 Jean Piaget e lo studio dei processi Cognitivi
BULZONI Editore - ROMA
- Cronbach L. J.
1977 I Testi Psicologici
Giunti Barbera Editore - FIRENZE
- Cucco W. F.
1989 Psicologia Degli Scacchi simboli e affetti
Editori S.R.L. Milano
- Fine R.
1982 La Psicologia Del Giocatore Degli Scacchi
Editore Adelphi Milano

- Foppa K.
1975 Apprendimento e Comportamento
ARMANDO Editore - ROMA
- Fromm E.
1964 The Heart of Man Its Genius For Good And
Evil - Editori Harper & Row New York
- Fromm E.
1963 The Art of Loving in:
L'Arte Di Amare - Editore Saggiatore Roma
- Gueron E.
1974 L'objet fundamental de la psychologie du sport
in : International Journal of Sport Psychology
pag 60 - 63
- Guillon A. Gillon F.
1981 Sport e Creatività
Palombi Editore - ROMA
- Hill W. F.
1970 L'Apprendimento - Interpretazione Psicologica
La Nuova Italia Editrice - FIRENZE
- Langer J.
1981 Teoria Dello Sviluppo Mentale
Giunti Barbera Editore - FIRENZE
- Lowen A.
1958 Physical Dynamics of Character Structure
in: Il Linguaggio Del Corpo 1978
Feltrinelli Editore Milano
- Most P.
1983 Psicologia dello Sport
Ed. Massoni - MILANO
- Karkhuff R. R.
1987 L'Arte Di Aiutare tratto da:
The Art of Helping VI - Human Resource
Development - Massachussets Edizioni
Centro Studi "M. M. Erickson" - TRENTO
- Ramello A. Devoti D.
1975 Perché lo sport
Stampatori Edizioni - TORINO
- Rampelli P. L.
1986 Il bambino sordo a scuola: integrazione didattica
Istituto di Psicologia CNR - ROMA
- Rogers C.
1951 On Becoming A Person in:
La Terapia Centrata Sul Cliente
1970 Edizioni G. Martinelli & C FIRENZE
- Sacks O.
1989 Vedere Voci
Biblioteca Adelphi 221 Milano
- Volterra V.
1983 Educazione al linguaggio del bambino sordo tra
gesto e parola: proposte d'intervento a scuola (L')
Edizioni del Cerro - ROMA

Dr. Massimo Marino

LETTERE

Egredi Signori MARINO Massimo e MALASPINA Giulio, mi scuso se vi disturbo inviandoVi questa lettera. Sto lavorando con gli SCACCHI: studio - penso - mi alleno da SOLO in casa mia, non essendo riuscito a trovare un circolo scacchistico in Napoli o in Provincia! E' vero che in Campania esistono solo due sordi giocatori scacchisti, tesserati all'A.S.I.S. ed alla F.S.I.: uno di Salerno ed io di Torre del Greco (NA). Ma, io credo che non sia possibile prepararci insieme per effettuare le prossime gare, perché la sua città di Salerno è lontana da quella mia di Torre del Greco (NA)! Quindi, ho tempo di lavorare con gli scacchi, allenandomi da SOLO in casa mia. Come dice il proverbio: "TENTARE NON NUOCE"; e quell'altro, scritto da Jorge Luis Borges,:"il giocatore anch'esso è prigioniero.... d'altra scacchiera fatta di nere notti e bianchi giorni". Mi interessano le partite degli scacchi e mi diverto appassionatamente ESSENDOVI CONCILIATI SPORT E INTELLIGENZA; cercando di partecipare, con CALMA e TRANQUILLITA', ad ogni diverso Torneo Nazionale ed Internazionale. Vi prego cortesemente di controllare e correggere questa partita effettuata da ME SOLO, e poi di spiegarmi, con precisione tecnica, per posta. Questa mia partita è durata circa 48 minuti! Vorrei sapere come è il livello di questa ?

1.b3 e5 2.Ab2 Cc6 3.c4 (va bene?) Cf6 4.Cf3 e4 5.Cd4 Ac5 6.Cxc6 dxc6 7.e3 Af5 8.Dc2 De7 9.Ae2 0-0-0 10.f4? (è meglio?: Cc3 o Axf6) 10...Cg4! 11.g3 h5 12.h3 h4!! (o meglio 12.Axg4 Axf4) 13.hxg4 hxg3 14.Tg1 Th1! 15.Txh1 g2 16.Tf1 (va bene?) 16...Dh4+ 17.Rd1 gxh1=D+ (va bene?) Non avendo il "Televideo", vorrei avere, per posta, le informazioni sui nuovi programmi dedicati agli scacchi per le diverse gare (1991), perché vorrei sapere "quando e dove si terranno i prossimi tornei scacchistici in Lazio o in un'altra Regione, sotto il riconoscimento della Vostra "A.S.I.S."- "F.S.I.". Se possibile vorrei inoltre informazioni sui precisi indirizzi del Comitato Regionale Campano della F.S.I. e dei circoli scacchistici di Napoli e Provincia. In attesa Vi prego di scusarmi, Vi ringrazio molto e Vi saluto sportivamente e cordialmente.

TORRE DEL GRECO 10/5/91

VINCENZO RUSSO SPENA

Egregio Sig. Vincenzo RUSSO SPENA

ho letto con molto interesse la sua lettera. Vorrei per prima cosa scusarmi per il ritardo di questa mia risposta. Mi creda ho avuto problemi fisici che mi impedivano di scriverLe. Nella sua missiva mi hanno molto colpito delle frasi:"...allenandomi da SOLO a casa mia" "questa partita giocata da solo..." "E' vero che in Campania esistono due sordi che giocano a scacchi". Mi preme di dirle che è assolutamente falso che in Campania vi siano solo due giocatori sordi di scacchi. Quando mi hanno proposto di aprire un circolo all'in-

terno dell'ENS di Roma mi avevano detto che gli scacchisti interessati erano pochissimi. Io, però, sapevo che non era vero e ho portato delle scacchiere in una sala. In breve tempo la sala si è riempita di scacchisti! Ancora vorrei dirLe che gli scacchi sono un gioco socializzante, e vale la pena di cercare compagni per il gioco, sia udenti che non udenti. Ancora una volta potrei portarLe un esempio personale. Infatti io sono un udente e mi trovo benissimo a giocare con dei non udenti. Così bene da aver accettato di rappresentare un circolo di sordomuti! Quindi ci si può allenare anche frequentando circoli di udenti e magari andando in qualche sezione ENS di Torre del Greco si può anche portare qualche scacchiera e iniziare una bellissima avventura con amici sordomuti. Vedrà si sentirà sicuramente meno solo e potrà insegnare ad altri quello che lei ha già imparato. Inoltre potrà contare su tutto il nostro aiuto e la nostra collaborazione per qualsiasi iniziativa vorrà intraprendere. A questo proposito le allego gli indirizzi delle sezioni ENS di Napoli la fotocopia di lettera scacchistica dove troverà l'elenco dei tornei previsti nel Lazio e l'indirizzo di CASSANO Roberto al quale si potrà rivolgere per lettera o per telefono per sapere gli indirizzi dei circoli di scacchi a Napoli. Concludo commentando la sua partita. E' una splendida partita, di stile Romantico, poche mosse, ma incisive e dei sacrifici splendidi. I suoi commenti sono tutti corretti (levi pure i punti interrogativi) però, mi creda, di partite così in torneo ne giocherà davvero poche. L'errore del bianco è stato soprattutto quello di non seguire le leggi di CAPABLANCA che sono: a) sviluppare tutti i pezzi muovendo prima i pezzi minori (Cavallo poi Alfiere e poi Torre e Regina) b) Non muovere lo stesso pezzo in apertura più di una volta se non per acquisire in vantaggio c) Controllare il centro d) mettere il proprio Re al sicuro il prima possibile. Osservi di nuovo le mosse del Bianco, le confronti con queste leggi e sarà perfettamente in grado di correttamente la sua partita. Colgo l'occasione di farLe i miei migliori auguri. Arrivederci presto all'A.S.I.S. o in qualche manifestazione estiva di scacchi.

DR. MASSIMO MARINO

Roma, 3 luglio 1991

16° CAMPIONATO ITALIANO UISP A SQUADRE 1991

=====

LIDO DI OSTIA (ROMA), 2/3 febbraio 1991

L'A.S.I.S. si è presentata a LIDO DI OSTIA (ROMA) il 2/3 febbraio per il 16° Campionato Italiano a Squadre U.I.S.P. di serie "C" con due squadre.

La prima squadra "A.S.I.S. A" era composta:

- 1° Scacchiera: MALASPINA GIULIO
- 2° Scacchiera: VISCO MICHELE
- 3° Scacchiera: BAIOTTO ANGELO (Capitano)
- 4° Scacchiera: DI STEFANO FABIO

La seconda squadra "A.S.I.S. B" era composta:

- 1° Scacchiera: BAIOTTO LUCIANO (Capitano)
- 2° Scacchiera: ITALIANI PIERO
- 3° Scacchiera: MAZZA FRANCESCO
- 4° Scacchiera: SANTARELLI ANTONIO

Riserve: SCOPIGNO PAOLO
FRANCAVILLA MAURIZIO

R I S U L T A T I

=====

1° TURNO - 2 febbraio 1991

<u>KERES F.C. FORLI'</u>	-	<u>A.S.I.S. "A"</u>	:	<u>2½ - 1½</u>
BARTOLETTI	-	MALASPINA G.		1 - 0
ZAMAGNI	-	VISCO M.		1 - 0
MAZZOLANI	-	BAIOTTO A.		0 - 1
RAVAIOLI	-	DI STEFANO F.		½ - ½
<u>JUVE CASERTA</u>	-	<u>A.S.I.S. "B"</u>	:	<u>4 - 0</u>
CAPONE	-	BAIOTTO L.		1 - 0
MASTROSTEFANO	-	ITALIANI P.		1 - 0
CAPRETTI	-	MAZZA F.		1 - 0
BOLOGNINI	-	SANTARELLI A.		1 - 0

2° TURNO - 2 febbraio 1991

<u>A.S.I.S. "A"</u>	-	<u>I.N.P.S. "C" ROMA</u>	:	<u>½ - 3½</u>
MALASPINA G.	-	D'INTINO		0 - 1
VISCO M.	-	TRIPICIANO		0 - 1
BAIOTTO A.	-	MARTINO		0 - 1
DI STEFANO F.	-	MEREU		½ - ½
<u>A.S.I.S. "B"</u>	-	<u>VITINIA "C3"</u>	:	<u>2 - 2</u>
BAIOTTO L.	-	PICUS		0 - 1
ITALIANI P.	-	CIANGOLA		1 - 0
MAZZA F.	-	DI FALCO		1 - 0
SANTARELLI A.	-	SCOGNAMIGLIO		0 - 1

3° TURNO - 3 febbraio 1991

VITINIA "C3"	- A.S.I.S. "A"	: 1½ - 2½
PICUS	- MALASPINA G.	1 - 0
DI FALCO	- VISCO M.	0 - 1
SCOGNAMIGLIO	- BAIOTTO A.	0 - 1
BARLOCCI	- DI STEFANO F.	½ - ½

VITINIA "C2"	- A.S.I.S. "B"	: 4 - 0
ZUPICICH	- BAIOTTO L.	1 - 0
MARTINIS	- ITALIANI P.	1 - 0
DE QUERCIS	- SCOPIGNO P.	1 - 0
DE GREGORIO	- FRANCAVILLA M.	1 - 0

4° TURNO - 3 febbraio 1991

A.S.I.S. "A"	- JUVE CASERTA	: 1 - 3
MALASPINA G.	- CAPONE	0 - 1
VISCO M.	- MASTROSTEFANO	0 - 1
BAIOTTO A.	- ZERILLO	1 - 0
DI STEFANO F.	- CAPRETTI	0 - 1

ARCA ENEL "B" ROMA	- A.S.I.S. "B"	: 4 - 0
BONGIOVANNI	- BAIOTTO L.	1 - 0
LOMBARDI	- ITALIANI P.	1 - 0
CASTELLANI	- SCOPIGNO P.	1 - 0
MACERA	- FRANCAVILLA M.	1 - 0

5° TURNO - 3 febbraio 1991

A.S.I.S. "B"	- A.S.I.S. "A"	: 0 - 4
BAIOTTO L.	- MALASPINA G.	0 - 1
ITALIANI P.	- VISCO M.	0 - 1
SCOPIGNO P.	- BAIOTTO A.	0 - 1
FRANCAVILLA M.	- DI STEFANO F.	0 - 1

L'A.S.I.S. "A" e l'A.S.I.S. "B" si classificavano rispettivamente al 13° posto con 9½ punti su 20 disponibili e al 18° posto con 2 punti.

VISCO M.

LE PARTITE

1° TURNO :KERES F.C. FORLI' - ASIS "A"

BARTOLETTI - MALASPINA : 1-0

1.d4 Cf6 2.Cf3 g6 3.c4 c5 4.d5 d6 5.Cc3 a6 6.e4 Cbd7 7.Ae2 Ag7 8.0-0 0-0 9.Dc2 Ce5 10.Cxe5 dxe5 11.Ae3 b6 12.f3 Dd6 13.a3 Ad7 14.Tab1 Tfb1 15.b4 Dc7 16.Tb2 Ae3 17.Tfb1 Cd7 18.Ca4 b5 19.Cxc5 Cxc5 20.bxc5 Da5 21.Dd2 Dxa3?? e abbandona.

VISCO - ZAMAGNI : 0-1

1.e4 e6 2.d4 d5 3.Ad3 dxe4 4.Axe4 c5 5.Cf3 Cf6 6.Cc3 exd4 7.Cxd4 Ab4 8.0-0?! Axc3!? 9.bxc3 Cxe4! 10.Df3 Cf6 11.Dg3 Ad7 12.Dxg7 Tg8 13.Dh6 Ac6 14.Cxc6 Cxc6 15.Ag5 Cg4 16.Axd1 Cxh6 17.Ac7 Tc8 18.Ad6 Cf5 19.Tad1 Cxd6 20.Txd6 Re7 21.Tfd1 Thd8 22.Txd8 Txd8 23.Txd8 Cxd8 24.Rf1 Rd6 25.Re2 Rc5 26.Rd3 Cc6 27.f4 f5 28.a3 Ca5 29.a4 Cc4 30.a5 Cxa5 31.h3 Cc6 32.g4 Ce7 33.g5 Cd5 34.h4 Cxf4+ 35.Rd2 e5 36.Re3 a5 37.Rd2 Rc4 38.Rc1 Rxc3 39.Rb1 b5 40.Rb1 a4 42.Rc1 a3 43.Rb1 Rc2! 44.Ra1 Rc3 45.Rb1 b3 46.Ra1 b2 47.Rb1 Rc2 48.g6 b1=D 49.abbandona.

MAZZOLANI - BAIOTTO A. = 0-1

1.d4 d5 2.c4 Cf6 3.Cc3 e6 4.Ag5 Ae7 5.e3 0-0 6.Dc2 Cg4 7.Axe7 Dxe7 8.Cf3 Cc6 9.cxd5 Cb4 10.Dd2 exd5 11.0-0-0 c5 12.a3 Cc6 13.Cxd5 Dd6 14.Cc3 Ca5 15.Rb1 Db6 16.h3 Cf6 17.dxc5 Dxc5 18.Ra1 Cb3+ 19.abbandona.

DI STEFANO - RAVAIOLI : ½-½

1.g4 d5 2.h3 e5 3.e3 Cf6 4.a3 Ac5 5.b4 Ab6 6.Cc3 0-0 7.Ca4 Ce4 8.Ag2 Cxf2 9.Rxf2 Dh4+ 10.Rf1 Ad7 11.Cf3 Df6 12.Cb2 e4 13.g5 Df5 14.De2 d4 15.Re1 exf3 16.Axf3 Ac6 17.Axc6 Cxc6 18.h4 Te8 19.Tf1 Dh3 20.Df2 dxe3 21.dxe3 Dg4 22.Ad2 Cd4 23.Tc1 Te4 24.Cd3 Dxh4 25.Dxh4 Txh4 26.Cxd4 Te8+ 27.Rd1 Axd4 28.Ae1 Te4 29.c3 Ae3 30.Ad2 Axd2 31.Rxd2 Te2+ 32.Rd1 Tg2 33.Tc2 Txg5 34.Tf2 f6 35.Cc5 Td5+ 36.Td2 Txd2 37.Rxd2 b6 38.Cd3 Td8 39.Tf3 c5 40.bxc5 bxc5 41.Rc2 c4 42.Cc5 Rf7 43.Te3 g5 44.Cb7 Tb8 45.Cd6+ Rg6 46.Cxc4 h5 47.Te6 h4 48.Ce3 h3 49.Cg4 Rf5 50.Txf6 e patta.

2° TURNO : ASIS "A" - INPS "C" ROMA

MALASPINA - D'INTINO : 0-1

1.e4 c5 2.Cf3 Cc6 3.d4 cxd4 4.Cxd4 e5 5.Cxc6 bxc6 6.Ac4 Cf6 7.Df3 Ae7 8.Ag5 0-0 9.Cd2 d6 10.Axf6 Axf6 11.0-0-0 a5 12.Ae2 Ae6 13.Ac4 Dc7 14.Axe6 fxe6 15.Dc3 b8 16.Cc4 d5 17.Ca5 Tb6 18.h4 Ae7 19.a3 Txf2 20.g4 Tf4 21.Cb3 Txe4 22.Cc5 Axc5 23.Dxc5 Txg4 24.Thf1 Tf4 25.Tf2 Txf2 26.Dxf2 Tb8 27.b3 e4 28.Tg1 cade la bandierina.

TRIPICIANO - VISCO : 1 - 0

1.d4 Cf6 2.e3 g6 3.Ad4 Ag7 4.Cf3 d5 5.Cd2 0-0 6.0-0 Cc6 7.c3 a6 8.e4 dxe4 9.Cxe4 Ag4 10.h3 Axf3 11.Dxf3 Cxe4 12.Axe4 Dd6 13.Axc6 bxc6 14.Af4 e5 15.dxe5 Axe5 16.Axe5 Dxe5 17.Dxc6 Dd6 18.Dxd6 cxd6 19.Tad1 Tfd8 20.c4 Tac8 21.b3 Tc5 22.Td4 d5 23.Tfd1 Ta5 24.a4 Tb8 25.cxd5 Txb3 26.d6 Tb8 27.d7 Td8 28.Tc1 Txd7 29.Txd7 Txa4 30.Tc7 Tf4 31.g3 Tf6 32.Rg2 Tf6 e abbandona.

BAIOCCO A.- MARTINO : 0-1

1.e4 d6 2.d4 g6 3.Cf3 Ag7 4.Cg5 h6 5.Cf3 Cf6 6.Cc3 0-0 7.Ac4 Ag4 8.0-0 e5 9.d5 Cd7 10.h3
Cb6 11.Ad3 Ad7 12.b3 Tc8 13.Ab5 a6 14.Axd7 Cxd7 15.a4 Cc5 16.b4 Cxe4 17.Cxe4 Cxe4 18.Ab2
Cg5 19.Cd2 c6 20.Cc4 Dc7 21.a5 cxd5 22.Cb6 Tad8 23.Cxd5 Dd7 24.Cb6 De6 25.h4 Ch7 26.Cd5
Cf6 27.Te1? Cxd5! 28.c3 e4 29.Tc1 Cf4 30.f3 e3 31.Tc2 Te8 32.c4 Axb2 33.Txb2 Dxc4 34.g3
e2 35.Db1 Dd4+ 36.Rh2 Df2+ 37.abbandona.

MEREU - DI STEFANO : ½-½

3° TURNO : VITINIA C 3 - ASIS "A"

PICUS - MALASPINA :1-0

1.d4 Cf6 2.Cf3 d5 3.Ag5 e6 4.Cc3 Ab4 5.Ad2 0-0 6.e3 Cc6 7.Ad3 a6 8.0-0 Ad6 9.Te1 Cb4
10.e4 c5? 11.e4!! c4 12.Af1 Cg4 13.exd6 Dxd6 14.h3 Cf6 15.Ca4 b6 16.Axb4 Dxb4 17.c3 Dd6
18.Ca5 Ad7 19.Cxd7 Cxd7 20.b3 Tac8 21.bxc3 dxc3 22.Cb2 b5 23.Ae2 e5 23.Ae2 e5 24.dxe5
Dxd1 25.Cxd1 Cxe5 26.Ag4 Tc5 27.Ce3 Cd3 28.Td1 Te5 29.Af5 Cf4 30.Ag4 Tfe8 31.Td7 h5 32.Af3
g5 33.Tad1 Cd3 34.Axh5 Tf8 e cade la bandierina.

VISCO - DI FALCO : 1-0

1.e4 e5 2.Cf3 Cc6 3.Ab5 Cf6 4.Axc6 dxc6 5.Cc3 Ab4 6.Cxe5 0-0 7.Df3 Ae6 8.d3 Axc3+ 9.bxc3
Dd6 10.Dg3 c5 11.Ah6 Cg4 12.Cxg4 Dxg3 13.hxg3 Axc4 14.Af4 c6 15.Ad6 Tfe6 16.Axc5 b6 17.Ad4
c5 18.Ae3 Te5 19.0-0 Tc8 20.c4 Tc6 21.f3 Ae6 22.g4 g6 23.f4 Txe4 24.dxe4 Axc4 25.f5 Ae2
26.Tf2 Axc4 27.fxg6 Txg6 28.a3 Ae6 29.Tf3 Tg4 30.Td1 Txe4 31.Ah6 f5 32.Tg3 Rf7 33.Te3
Th4 34.Ag5 Tg4 35.Ad8 h5 36.Tde1 Ad5 37.g3 h4 38.Axh4 f4 39.Te7+ Rg6 40.Rf2 a5 41.T2e5
Af7 42.Tb7 fxg3+ 43.Axc3 Ta4 44.Tb6+ Rg7 45.Tg5+ Rf8 46.Ad6+ Re8 47.Te5+ Rd7 48.Te7+
e il nero abbandona.

SOGNAMIGLIO - BAIocco A.: 0-1

1.e4 e5 2.Cf3 Cc6 3.Ac4 d6 4.0-0 Cf6 5.d3 Ag4 6.Ag5 Cd4 7.Cd2 Ae7 8.c3 Cc6 9.b4 Dd7 10.Da4
0-0 11.b5 Cb8 12.Te1 Ch5 13.h3 Axi3 14.Axe7 Dxe7 15.gxh3 Dd7 16.Cg5 h6 17.Axf7 Txf7 18.Cxf7
Dxf7 19.Dc4 Cf4 20.Dxf7+ Rxf7 21.Te3 g5 22.c4 a6 23.a4 Cd7 24.f3 Cxh3+ 25.Rg2 Cf4+ 26.Rg3
Cf6 27.Tah1 Ch5+ 28.Rg4 Rg6 29.Cf1 Cf6+ 30.Rg3 h5 31.Rf2 axb5 32.Cg3 Txa4 33.Te1 Cxd3+
34.Re2 Cxe1 35.Txe1 bxc4 36.Cf5 g4 37.Ch4 Rg5 38.Cf5 gxf3 39.Rxf3 c3 40.Cg3 c2 41.Tc1
Tc4 42.Re3 d5 43.exd5 Cxd5 44.Rd3 Tc6 45.Re4 Cb4 46.Rxe5 Cd3+ 47.Rd5 Cxc1 48.Ce4 Rh6
49.Cg3 Ce2 50. abbandona.

DI STEFANO - BARLOCCI : ½ - ½

1.b4 d5 2.e3 Cc6 3.c3 e6 4.Da4 Ad7 5.g3 Cf6 6.Ag2 Cd4 7.b5 Cxb5 8.Ce2 Cd4 9.Dxd4 c5 10.Dd3
c4 11.Dc2 Ac5 12.Aa3 Tc8 13.Axc5 Txc5 14.Ca3 0-0 15.Tb1 Ac6 16.Cd4 Ce4 17.Axe4 dxe4 18.Cxc6
Txc6 19.Dxe4 Td6 20.Cxc4 f5 21.Dxb7 Td7 22.Db2 Da8 23.0-0 Td8 24.Td1 De4 25.patta d'accordo.

4° TURNO : ASIS "A" - JUVE CASERTA

MALASPINA - CAPONE : 0-1

1.e4 c5 2.Cf3 Cc6 3.d4 cxd4 4.Cxd4 Cf6 5.Cc3 e5 6.Cb5 d6 7.Cd5 Cxd5 8.exd5 Ce7 9.c4 Cf5
10.Ad3 Ae7 11.0-0 0-0 12.b3?! (12.f4!) Ch4 13.Axh7? Rxh7 14.Dh5+ Rg8 15.f4 (troppo tardi!)
g6 16.De2 Af6 17.g3 exf4!! 18.abbandona.

MASTROSTEFANO - VISCO : 1-0

1.e4 e5 2.Cf3 Cc6 3.Ac4 Ac5 4.c3 Cf6 5.b4 Ab6 6.Db3 De7 7.d3 d6 8.Cg5 0-0 9.Ca3 Cg4 10.Ch3
h6 11.Cc2 Ae6 12.Axe6 fxe6 13.0-0 Tf7 14.Ae3 Taf8 15.Axb6 cxb6 16.f3 Df6 17.Cf2 Cxf2?
(17...Dh4!?) 18.Txf2 Cd8 19.d4 Dg6 20.Taf2 Tf6 21.dxe5 dxe5 22.Ce3 b5 23.Cg4 Tf4 24.Cxe5
Dg5 25.Cd3 Th4 26.Dc2 Cc6 27.g3 Th3 28.f4 Dh5 29.f5 exf5 30.Cf4!! Dg4 31.Cxh3 Dxh3 32.exf5
Txf5 33.Txf5 Ce7 34.Db3+ Rh7 35.Tb5 b6 36.Te5 Cg6 37.Te8 h5 38.De6 Dxe6 39.Txe6 Cf4??
e il nero abbandona.

BAIOCCO A. - ZERILLO : 1-0

1.e4 c5 2.Ac4 Cc6 3.Df3 Ce5 4.Dc3 Cxc4 5.Dxc4 e6 6.Cf3 d5 7.exd5 exd5 8.De2+ Ae6 9.0-0
Cf6 10.Te1 h6 11.Ce5 Ad6 12.Db5+ Cd7 13.Cxd7 Dxd7 14.Dxd7+ Rxd7 15.d3 Tae8 16.Cc3 Te7
17.Ca4 b5 18.Cc3 a6 19.b3 d4 20.Ce2 Te8 21.Ad2 Af5 22.Cg3 Ah7 23.Txe7 Txe7 24.Te1 Txe1+
25.Axe1 g6 26.Ce4 Re6 27.g3 Ac7 28.Cxc5 Rd6 29.Cxa6 f5 30.Ab4+ Rc6 31.Cc5 Ad6 32.Ca6
Ae5 33.f4 Af6 34.Cb8+ Rc7 35.Ca6 Rb7 36.Cc5+ Rc6 37.Ce6 Ag8 38.Cf8 g5 39.Ac5 Ag7 40.Ae7
g4 41.Cg6 Rd7 42.Af8 Axf8 43.Cxf8 Re7 44.Cg6 Rf6 45.Ce5 Ad5 46.c4 bxc4 47.bxc4 Ab7 48.a4
Re6 49.a5 Rd6 50.Cf7+ Re6 51.Cd8+ il nero abbandona.

CAPRETTI - DI STEFANO : 1 - 0

1.e4 c6 2.d4 e6 3.Cf3 g6 4.Ae2 b5 5.0-0 Ag7 6.Af4 Ca6 7.Ad6 c5 8.Cc3 Db6 9.cxb5 cxd4
10.Cxd4 Axd4 11.Dxd4 Dxd4 12.Cxd4 Ab7 13.Td1 Tc8 14.Td2 Cc7 15.f3 Aa6 16.Axc7 Axe2 17.Txe2
Txc7 18.Cb5 Tc4 19.Cd6 Rd8 20.Cxc4 Ce7 21.Td2 Cc6 22.Td1 Cb8 23.Ce5 Re7 24.Cxd7 Cc6 25.Cc5
Td8 26.Txd8 Cxd8 27.a4 Cc6 28.c3 Ca5 29.Td7+ Rf6 30.Txa7 Cc4 31.a5 Td6 32.e5 Rxe5 33.a6
Cb5 34.Txf7 Cd6 35.Txh7 Rd5 36.a7 Rxc5 37.a8=D Rc4 38.Dc6.

1° TURNO : JUVE CASERTA - ASIS "B"

CAPONE - BAIOTTO LUCIANO : 1-0

1.d4 d5 2.Cf3 Cc6 3.c4 Af4 4.Cb3 e6 5.cxd5 exd5 6.Db3 Cf6 7.e3 Cb4 8.a3 Cc6 9.Db7 Ad7
10.Ce5 Tb8 11.Cxc6 Axc6 12.Dxc6 Cd7 13.Cxd6 Cd7 14.Ab5 0-0 15.Dxd7 Dg5 16.Ac6 Td8 17.Dh3
Dg6 18.0-0 a5 19.Ad7 Dg5 20.e4 Dg6 21.Dxg2+ Rxg2 22.h6 Axh6 23.gxh6 il nero abbandona.

ITALIANI - MASTROSTEFANO : 0 - 1

1.e4 c5 2.Cf3 Cc6 3.a3 d6 4.g3 Cf6 5.Cc3 g6 6.Ag2 Ag7 7.0-0 0-0 8.De2 Ag4 9.h3 Ad7 10.d3
Dc8 11.Cg5 h6 12.h4 Cd4 13.Dd1 xg5 14. xg5 Ce8 15.Cd5 Cc6 16.f4 f5 17.* Axf5 18.Ce3
Ad4 19.Rf2 Cc2 20.Th1 Rg7 21.c3 Axc3+ 22.Cxc3 Ag4 23.Db3 e5 24.d4 Ae6 25.d5 Ca5 26.Dd1
Af5 27.Th4 Th8 28. xe5 Cc4 29.Ac1 Cxe5 30.De2 Dd7 31.a4 Tf1 32.Af4 Txh4 33.Txh4 Cd3 34.Rf3
Ag4 35.Re3 Axe2 36.Rxe2 Cxf4+ 37.Rf2 Df5 38.Rg3 Ce2+ 39.Rh2 De2 40.Tf1 Txf1 41.abbandona.
(*) = exf5

CAPRETTI - MAZZA : 1 - 0

1.e4 e5 2.Cf3 Cf6 3.Cc3 Cc6 4.Ac4 Ac5 5.d3 d6 6.Ag5 h6 7.Ah4 Ae6 8.Cd5 Ab4+ 9.Cxb4 Cxb4
10.Ab5+ c6 11.Ac4 0-0 12.0-0 Db6 13.Axf6 Ag4 14.Ae7 Te8 15.Axd6 Da5 16.c3 Axf3 17.Dxf3
Cc2 18.Axf7+ Rh8 19.Axe8 Txe8 20.Tc1 Da4 21.Df7 Td8 22.Axe5 Tg8 23.Dxb7 a6 24.Af4 c5
25.Db6 Tf8 26.Ae5 Dd7 27.Txc2 Dxd3 28.Dc7 Dxc2 29.Dg7++

SANTARELLI - BOLOGNINI : 0-1

1.e4 e6 2.Cc3 Cc6 3.d3 Ab4 4.Ad3 Ce7 5.Cf3 0-0 6.Cg5 h6 7.Cf3 d5 8.exd5 exd5 9.a3 Ac5
10.b4 Ab6 11.d4 Cxd4 12.Cxd4 Axd4 13.Df3 Te8 14.Ae2 c5 15.bxc5 Axd5 16.0-0 Af5 17.Ad3
Axd3 18.cxd3 Dd6 19.Cb5 De5 20.Td1 Db2 21.Cc7 Dxd2 22.Cxa8 Txa8 23.Tc1 Axa3 24.Td1 Dg5
25.d4 Ad6 26.Dh3 Te8 27.Dd7 Axb2 28.Rxb2 Tb8 29.Te1 Cg6 30.g3 f5 31.f3 Dh7 32.Te7 Dh5+
33.abbandona.

2° TURNO : ASIS "B" - VITINIA "C"

BAIOCCO L. - PICUS : 0-1

1.e4 e5 2.Cf3 Cc6 3.g2 Cf6 4.Ag2 Ce4 5.0-0 d5 6.d3 Cf6 7.Ag5 Ae7 8.Cc3 d4 9.Cb5 0-0 10.De2
Cg4 11.Ad2 a6 12.Ca3 Axa3 13.bxa3 De7 14.c3 Dxa3 15.cxd4 exd4 16.Tfe1 Af5 17.Ce5 Cgxe5
18.Tac1 Axd3 19.Dh5 Dxa2 20.Ted1 De5 21.Af4 Ag6 22.Dg6 f6 23.Dh4 Cd3 24.Tb1 Cxf4 25.Dxf4
Axb1 26.Txb1 De2 27.Dxc7 Ce5 28.Af1 Cf3 29.Rg2 De4 30.Txb7 Cg5+ 31.abbandona.

CIAGNOLA - ITALIANI : 0-1

1.e4 e5 2.Cf3 Cc6 3.d4 f6 4.Ac4 b6 5.Cc3 Ce7 6.a3 Ab6 7.Ae3 Ca5 8.Ad3 exd4 9.Cxd4 Cc6
10.b4 Cxd4 11.Axd4 12.Cc6 12. Ad6 13.0-0 g6 14.Df3 Ce5 15.De2 c6 16.f4 Cf7 17.Dg4 0-0
18.f5 h5 19.gxh6 hxg4 20.abbandona.

MAZZA - DI FALCO : 1-0

1.d4 d5 2.e3 Cf6 3.Cf3 Ag4 4.h3 Axf3 5.gxf3 e6 6.Ad3 Ad6 7.Cc3 0-0 8.Ad2 Cc6 9.f4 Cb4
10.0-0 Cxd3 11.cxd3 a5 12.a3 g6 13.e4 dxc5 14.dxe4 Ch5 15.De1 Cxf4 16.De3 Dg5+ 17.Dg3
Dxg3+ 18.fxg3 Cxh3+ 19.Rh2 Cf4 20.gxf4 Ta6 21.e5 Ae7 22.Cb5 Tb6 23.a4 Tc6 24.Axa5 Ca7
25.Ca7 Tc2 26.Rg1 bxa5 27.b3 c5 28.Cc6 Ah4 29.Cxa5 cxd4 30.Td1 Td8 31.b4 Td5 32.b5 Ta2
33.Tf3 Txa4 34.Cc6 Ad8 35.Tb3 Ab6 36.Ce7+ Rg7 37.Cxd5 exd5 38.Rf1 Ta2 39.Tc1 f6 40.Tc6
Ad8 41.Td6 Ac7 42.Td7+ Rh6 43.Txc7 dxe5 44.Th3 ++

3° TURNO : VITINIA "C2" - ASIS "B"

ZUPICICH - BAIOTTO L. : 1-0

1.d4 d5 2.c4 c5 3.Cf3 Cf6 4.Cc3 Cc6 5.e3 e6 6.Ae2 Af7 7.0-0 0-0 8.cxd5 exd5 9.h3 Af5
10.Ch4 Ae6 11.Cf3 cxd4 12.Cxd4 Cxd4 13.exd4 Tc8 14.Ae3 Ab4 15.Tc1 Dd6 16.Db3 Aa5 17.Cb5
Da6 18.Dd3 Ab6 19.a3 Ad7 20.Cd6 Da4 21.Cxc8 Axc8 22.Db5 Dxb5 23.Axb5 Ae6 24.Td1 Ce4 25.Af4
Af5 26.f3 Cf6 27.Ac7 Axd4 28.Txd4 a6 29.Ae2 Tc8 30.Af4 Te8 31.Rf2 b5 32.a4 Ad7 33.axb5
axb5 34.Ag5 Te5 35.Axf6 gxf6 36.Tc5 f5 37.Txd5 Txd5 38.Txd5 Ac6 39.Txf5 b4 40.Tc5 Ae8
41.Tc8 Rf8 42.Ab5 Re7 e abbandona.

ITALIANI - MARTINIS : 0-1

1.e4 e6 2.Cc3 b6 3.Cf3 Ab7 4.g3 d5 5.e5 Ce7 6.Ab5+ c6 7.Aa4 Cg6 8.De2 Ae7 9.b4 Ab4 10.Tb1
Ae7 11.d3 0-0 12.Cd1 d4 13.c3 c5 14.c4 Cd2 15.0-0 Axf3 16.Dxf3 Cxe5 17.De2 Dxc7 18.f3
Cd7 19.Cf2 e5 20.Ad2 h5 21.Ch1 h4 22.f4 exf4 23.gxf4 Af6 24.Dg2 Ce7 25.Te1 Cf5 26.Dg4
Ce3 27.Axe3 dxe3 28.Txc3 Ad4 29.Tbe1 Axe3 30.Txe3 Te8 31.Tg3?? il bianco abbandona.

DE QUERCIS - SCOPIGNO : 1-0

1.d4 d5 2.c4 e6 3.Cc3 Ad7 4.exd5 c6 5.dxc6 Axc6 6.e4 il nero abbandona .

4° TURNO : ARCA ENEL "B" - ASIS "B"

BONGIOVANNI - BAIOTTO L. : 1-0

1.e4 e5 2.Cf3 Cc6 3.Ab5 Cf6 4.0-0 Ae7 5.Axc6 0-0 6.Aa4 Cxe4 7.Cxe5 d6 8.Cg4 Ag5 9.f4
Axx4 10.Dxx4 Af6 11.Cc3 Ad4+ 12.Rh1 Cf2+ 13.Txf2 Axf2 14.Ce4 De7 15.Df3 Ad4 16.c3 Ac5
17.d4 d5 18.dxc5 dxc5 19.De3 Td1 20.Ac2 f5 21.b4 Dd7 22.h3 Db5 23.Ab2 a5 24.a3 Da6 25.b5
Da8 26.c4 h6 27.Ae5 c6 28.b6 Da6 29.Td1 Dxc4 30.Ab3 Txd1 31.Rh2 Axb3 32.Dxb3 Td5 33.Dc3
Tf7 34.Dxa5 e4 35.De1 Td3 36.De2 Ad6 37.Ad6 Tb3 38.Dc4 Rh7 39.Dxb3 e3 40.Dxe3 Td8 41.De2
Ta8 42.De7 il nero abbandona.

ITALIANI - LOMBARDI : 0-1

1.e4 e5 2.Cf3 Cc6 3.Cc3 Cf6 4.d3 Ae7 5.Ae2 0-0 6.0-0 d6 7.Ad2 Ae6 8.De2 Dc8 9.h3 Axx3
10.Cb5 a6 11.Cxc7 Axx2 12.Cxa8 Axf1 13.Dxa1 Dxa8 14.Dh3 Dc8 15.Dh2 Cd4 16.Cxd4 cxd4 17.c3
Cg4 18.Dg2 Af6 19.c4 Ce5 20.b3 Ag4 21.Af4 Cxd3 22.Axa6 De6 23.abbandona.

LORENZINI - SCOPIGNO : 1-0

1.c4 d6 2.Cc3 Ca6 3.d4 Ae6 4.e4 Dd8 5.h3 0-0-0 6.d5 g5 7.dxe6 Dxe6 8.Ad3 Cf6 9.De2 Cb4
10.Ab1 il nero abbandona.

FRANCAVILLA - MACERA : 0-1

1.e4 e5 2.Cf3 Cc6 3.Cc3 Cf6 4.Ac4 h6 5.0-0 Ac5 6.Ca4 Ae7 7.d3 0-0 8.Ae3 d6 9.Cc3 Cg4
10.Ad2 Cf6 11.b3 Ag4 12.Ad5 Cxd5 13.Cxd5 Cd4 14.Ce3 Cxf3 15.gxf3 Ae6 16.c4 f5 17.Rh1
f4 18.Cg2 Ah3 19.Tg1 Ah4 20.Ae1 Rh8 21.Dd2 Tg8 22.Db4 b6 23.Db5 Ad7 24.Dc6 Ad7 25.Dd5
De7 26.Cxx4 Dxx4 27.Df7 Td8 28.Dd5 De7 29.Db7 Ac8 30.Dd5 Aa6 31.Db7 a5 32.Da6 Dd7 33.Ac3
g5 34.Tg2 Tg7 35.Tg1 Tg8 36.a4 h5 37.Db5 Dxb5 38.cxb5 Ah3 39.Tg4 hxx4 40.fxx4 Th7 41.f3
Tc8 42.Ae1 c6 43.Af2 c5 44.Ae1 Td7 45.Ad2 d5 46.d4 dxe4 47.fxe4 Txd4 48.Ac3 Txe4 49.Te1
Txe1 50.Axe1 Axx4 51.Ac3 Te8 52.Rg2 Rh7 53.h3 Ae6 54.la bandierina del bianco cade.

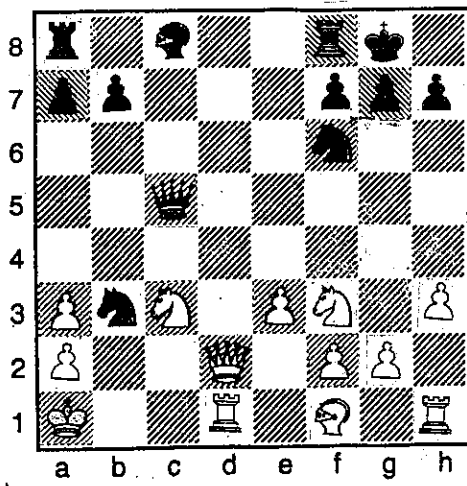

1

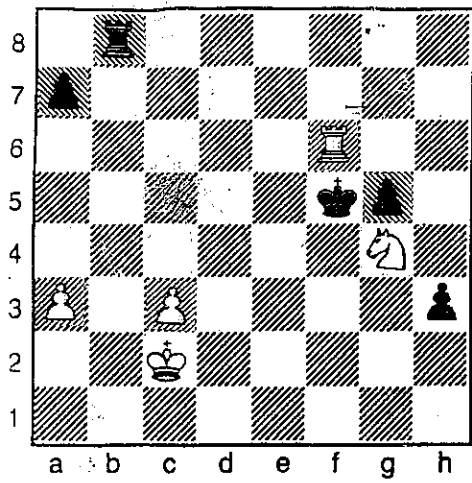

2

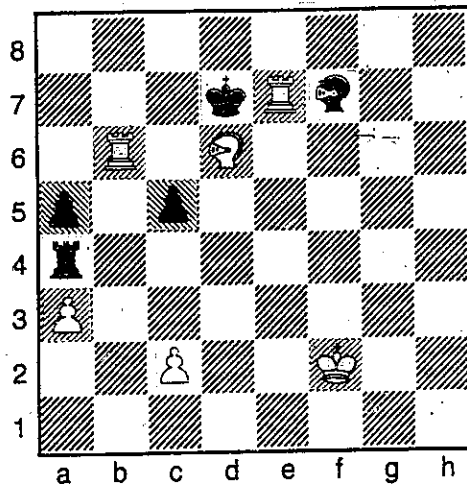

3

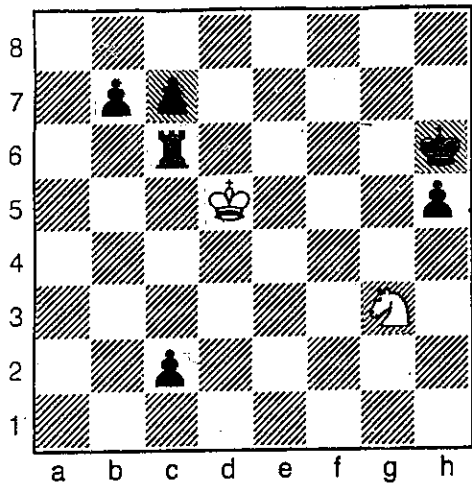

4

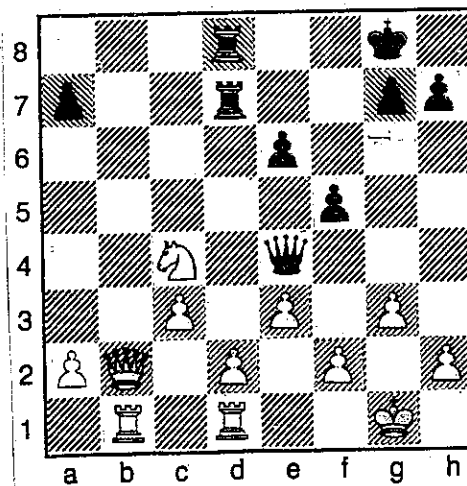

5

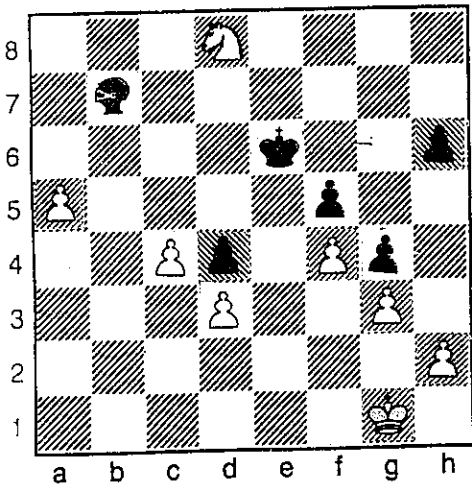

6

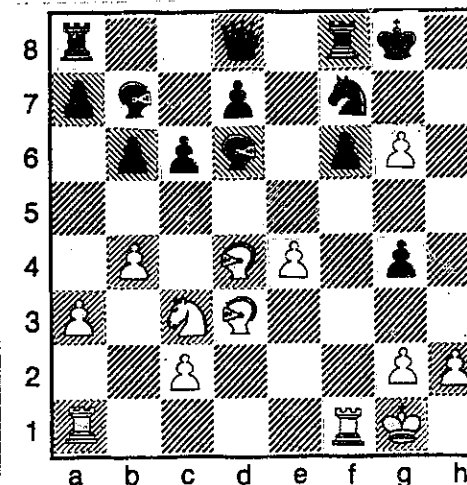

7

- 1) MAZZOLANI - BAIOTTO A. = 0-1
- 2) DI SIEFANO - RAVAIOLI = 1/2 - 1/2
- 3) VISCO - DI FALCO = 1 - 0
- 4) SOGNAMIGLIO - BAIOTTO A. = 0-1
- 5) DI SIEFANO - BARLOCCI = 1/2 - 1/2
- 6) BAIOTTO A. - ZERILLO = 1 - 0
- 7) CIAGNOLA - ITALIANI = 0 - 1

1° CAMIPONATO ITALIANO INDIVIDUALE GIOVANILE A.S.I.S. 1991

Roma, 5 marzo 1991

Nell'istituto statale per sordomuti SILVESTRI Tomasso di via Nomentana, 56 Roma, si è svolto il primo Campionato Italiano Giovanile Individuale ASIS 1991, ben diretto dal vice-presidente VISCO Michele. I ragazzi sono stati istruiti dal socio LAVO Sergio fin dal mese di ottobre 1990. A nome dell'ASIS un meritatissimo complimento al socio LAVO Sergio per la sua volontà di insegnamento del gioco degli scacchi ai frequentatori sordi di questo istituto. I migliori tre sono: MAIONE Vincenzo, DE ANGELIS Angelo e MUZZURRU Manuel. Ora vediamo lo svolgimento del Campionato.

I RISULTATI

1° TURNO

DE ANGELIS - MAIONE = 1-0

2° TURNO

MAIONE -- MUZZURRU = 0-1

3° TURNO

MUZZURRU - DE ANGELIS = 1-0

CLASSIFICA FINALE

1° MUZZURRU MANUEL	POMEZIA (Roma)	punti 2
Campione Italiano Giovanile 1991 Medaglia d'oro A.S.I.S.		
2° DE ANGELIS ANGELO	FRASCATI (Roma)	punti 1
Medaglia d'argento A.S.I.S.		
3° MAIONE VINCENZO	ROTONDI (Avellino)	punti 0
Medaglia di bronzo A.S.I.S.		

MALASPINA G.



Al centro: Manuel MUZZURRU Campione Italiano Giovanile ASIS 1991

LE PARTITE

1° TURNO MAIONE -- DE ANGELIS

1. b3 Cf6
2. Ch3 e6
3. g3 Ca6
4. Cc3 Cb4
5. f3 Cxa2
6. Txa2 h6
7. g4 Cxg4
8. f4 De7
9. d8 f6
10. d4 f5
11. Dd2 Dh4+
12. Re2 Ag6
13. Dg3 Axd3
14. cxd3 Ab4
15. Cb5 De1+
16. Rf3 Dd1+
17. Rg3 Ae1+
18. Cf2 Axf2+
19. Rh3 Df3 ≠ 0-1

2° TURNO MAIONE -- MUZZURRU

1. e3 Cc6
2. e4 Cf6
3. Re2 d6
4. fxe5 dxe5+
5. Re3 Ce4
6. Re4 f5+
7. Re3 Dd4
8. Re2 De4 ≠ 0-1

3° TURNO MUZZURRU -- DE ANGELIS

1. Cf3 Cc6
 2. Cc3 b6
 3. e5 d6
 4. Ab5 e6
 5. Axc6+ Ad7
 6. Axa8 Dxa8
 7. O-O Dc6
 8. De2 Cf6
 9. Da6 Re7
 10. Dxa7 Ch5
 11. d3 g6
 12. Ag5 Re8
 13. Db8+ Ac8
 14. Dxc8 ≠ 1-0
- (vedi diagramma)

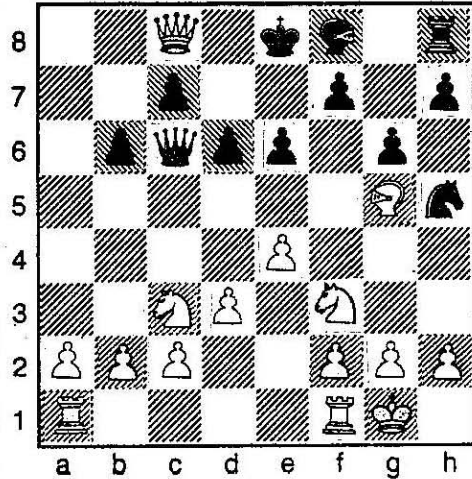

MUZZURRU -- DE ANGELIS

14. Dxc8 ≠



DE ANGELIS A. -- MUZZURRU M. -- MAIONE V.

INCONTRO AMICHEVOLE A SQUADRA

=====

Roma, 21 marzo 1991

In occasione dell'atteso appuntamento con i Campionati Europei a squadre in Germania, il giorno 21 marzo 1991 alle ore 17.30, presso i locali della nostra sede di via Nomentana, 56, si sono svolti degli incontri amichevoli con i rappresentanti della forte ENEL-ARCA, ai quali va il nostro ringraziamento per la partecipazione e la disponibilità che ci hanno offerto.

Ci hanno consentito di accumulare nuove esperienze a livello personale.

Questa manifestazione organizzata in maniera eccellente dal Sig. Angelo BAIOTTO prevedeva sfide della durata di un'ora. Le gare disputate sono state in tutto 13. Qui sotto riportiamo i risultati delle partite.

RISULTATI

A.S.I.S.	-	ARCA-ENEL	: $\frac{1}{2}$ - $12\frac{1}{2}$
1. MARINO Massimo (CM)	-	FREZZA Paolo (CM)	: $\frac{1}{2}$ - $\frac{1}{2}$
2. FINI Ottavio (3^N)	-	SCAGLIARINI Bruno (1^N)	: 0 - 1
3. VISCO Michele (NC)	-	BONGIOVANNI Marco (2^N)	: 0 - 1
4. BAIOTTO Angelo (NC) K	-	DE CAROLIS Massimo (3^N)	: 0 - 1
5. MALASPINA Giulio (NC)	-	UGAZIO Stefano (NC)	: 0 - 1
6. BAIOTTO Luciano (NC)	-	CASSANO Roberto (3^N) K	: 0 - 1
7. DI STEFANO Fabio (NC)	-	LORENZINI Franco (3^N)	: 0 - 1
8. FRANCAVILLA Maurizio (NC)	-	BOZZA Carlo (3^N)	: 0 - 1
9. MANEA Marian (NC)	-	UGAZIO Mario (NC)	: 0 - 1
10. CIRILLO Mirko (NC)	-	CASTELLANI Riccardo (NC)	: 0 - 1
11. LA BARBERA Francesco (NC)	-	MACERA Bruno (NC)	: 0 - 1
12. STELLA Mario (NC)	-	UGAZIO Giorgio (NC)	: 0 - 1
13. MUZZURRU Manuel (NC)	-	ZAPPALA' Roberto (NC)	: 0 - 1

10^a COPPA EUROPA I.C.S.C. A SQUADRE DI SCACCHI

28 - 31 MARZO 1991

LA BANDIERA DELL'ASIS IN AMBURGO

C'era una volta... ma questo non è l'inizio di una fiaba... è la realtà. Abbiamo aggiunto un evento fondamentale nella storia dell'**A.S.I.S.**: l'incontro scacchistico internazionale. Tanto tempo fa, infatti, avevamo dei dubbi ed eravamo increduli che proprio noi saremmo stati i primi ad "invadere" il territorio straniero.

In confronto a loro "lupi di mare", la nostra Associazione era un pesciolino in una vaschetta d'acqua! Finalmente arrivò il sospirato giorno: mammamia quanta emozione! Ne abbiamo fatte di tutti i colori, sia nel gioco che durante il viaggio!

Il 26 marzo, alle ore 21.00, nel gigantesco atrio della Stazione Termini di Roma, si sono ritrovati insieme i 6 vincitori del 1° Campionato Italiano a Squadre A.S.I.S. 1990: Gruppo Sportivo ENS di Roma: il capitano **Luciano BAIOTTO**, 1^a scacchiera: **Antonio SANTARELLI**, 2^a scacchiera: **Michele VISCO**, 3^a scacchiera: **Angelo BAIOTTO**, 4^a scacchiera: **Giulio MALASPINA** e la riserva **Maurizio FRANCAVILLA**.

Vennero a darci un bell'augurio d'incoraggiamento l'instancabile **Sergio LAVO** e la signorina **Farah SAHRA**.

Giunti nel vagone-letto riguardammo le varie tecniche di gioco per essere preparati ad affrontare i professionisti stranieri. E in caso lottare (con il coltello tra i denti) fino all'ultima mossa.

Comunque in cuore abbiamo il motto di **DE COUBERTIN** "l'importante è partecipare".

Nel tardo pomeriggio del giorno successivo al lungo viaggio, la 1^a scacchiera della squadra d'Amburgo **Alois KWANSYI** ed il Presidente della sezione scacchi di Amburgo **Helmut HEINS** ci diedero un caloroso benvenuto e gli auguri per l'entrata della nostra bandiera nel mondo dell'**I.C.S.C.**, dopo 40 anni di silenzio. Ripeto spesso la frase "40 anni di silenzio" per un valido motivo: la mia anima scacchistica è ardente ed il mio cuore cerca con pazienza l'incognito causa del distacco italiano dall'**I.C.S.C.**

Ancora adesso i nostri soci cercano di capire quale motivo i sordomuti sono fuori del mondo scacchistico. Perché?. Purtroppo il mistero vola sopra di noi ... E noi come i giocatori di scacchi sapremo aspettare con pazienza.

Alle ore 18.00 del giorno 28, si ritrovarono insieme le 13 squadre vincitrici di ogni nazionalità, nel grande circolo culturale e sportivo dei sordomuti amburghesi.

Il Consiglio Direttivo dell'**I.C.S.C.** (di cui **Vida GABOR** il presidente, **A.J. BOYCE** il vice presidente, **Gerrit WESTERVELD** il segretario generale, **Milorad NIKOLIC** e **W. GALTSCHENKO** i membri) aprì con il ritardo di ben quattro ore per la difficoltà di sorteggio. E' usanza amburghese scegliere a piacimento uno dei quadri disposti su tavolone, raffigurante paesaggi della città di Amburgo e nel retro ci sono i numeri di posizione per l'incontro.

Nel primo turno ci capitò il numero 4 contro la svedese **HALSINBORG**.

Le altre squadre si formarono così, guardiamo le tabelle.

MALASPINA

RISULTATI

1° TURNO	2° TURNO
<u>Karlsruhe (Germania)</u> Sauer Peter Schwörer Reinhold Hartmann Andre Khoshdel Hassan	<u>Budapest (Ungheria)</u> Lukacsovics Laszlo Gelencser Jozsef Mamucsics Istvan Beres Jozsef
<u>Belgrado (Jugoslavia)</u> Todorovic Boro Cimesa Rajko Sabotic Abid Nikolic Milorad	<u>Üsti nad Labem (Cecoslovacchia)</u> Philipp Walter Kucaba Jiri Houska Vaclav Morbiter Ladislav
<u>Espoo (Finlandia)</u> Hautassaari Kaj Hannula Erkki Muikku Jorma Moiilanen Heino	<u>Amburgo (Germania)</u> Kwasny Alois Vogler Christian-Philipp Jahnke Anderas Hoyer Olaf
<u>Häisingborg (Svezia)</u> Borg Peter Claesson Mats Andersen Martin Lövgren Klais	<u>Glasgow (Scozia)</u> Carmichael Ian Mc Farlane Alexander Greig William Mc Lellan Graham
<u>Zoetermeer (Olanda)</u> Langendoen Arie De Joodse Peter Kaspers Wim De Heer Wim	<u>Londra (Inghilterra)</u> Gardner Philip David Barry Dwek Ilan Dunn Richard
<u>Forfait</u>	<u>Varsavia (Polonia)</u> Okecki Jerzy Marczukiewicz Jerzy Wronicz Stefan Rogalski Tadeusz
<u>Mosca (U.R.s.s.)</u> Salov Sergei Parfenov Viacheslav Mouratov Lir	<u>Roma (Italia)</u> Santarelli Antonio Visco Michele Baiooco Angelo Malaspina Giulio
	<u>Glasgow (Scozia)</u> Carmichael Ian Mc Farlane Alexander Greig William Mc Lellan Graham
	<u>Üsti nad Labem (Cecoslovacchia)</u> Philipp Walter Kucaba Jiri Houska Vaclav Morbiter Ladislav
	<u>Varsavia (Polonia)</u> Okecki Jerzy Marczukiewicz Jerzy Wronicz Stefan Rogalski Tadeusz
	<u>Roma (Italia)</u> Santarelli Antonio Visco Michele Baiooco Angelo Malaspina Giulio

3^o TURNO

Mosca (U.R.S.S.)

Salov Serguei
Parfenov Pavel
Parfenov Viacheslav
Mouratov Lir

Karlsruhe (Germania)

Sauer Peter
Schwörer Reinhold
Hartmann Andre
Khoshdel Hassan

Hälsingborg (Svezia)

Borg Peter
Claesson Mats
Andersen Martin
Lövgren Klais

Belgrado (Jugoslavia)

Todorovic Boro
Cimesa Rajko
Sabotic Abid
Jovanovic Svetislav

Roma (Italia)

Santarelli Antonio
Visco Michele
Baiocco Angelo
Malaspina Giulio

Espoo (Finlandia)

Hautasaari Kai
Hannula Erkki
Muikku Jorma
Moilanen Heino

Forfait

Budapest (Ungheria)

Lukacsowis Laszlo
Gelencser Jozsef
Mamuicsics Istvan
Beres Jozsef

Londra (Inghilterra)

Gardner Philip
David Barry
Dwek Ilan
Dunn Richard

Amburgo (Germania)

Kwasny Alois
Vogler Christian-Philipp
Jahnke Anderas
Hoyer Olaf

Varsavia (Polonia)

Okecki Jerzy
Marczukiewicz Jerzy
Wronicz Stefan
Rogalski Tadeusz

Üsti nad Labem (Cecoslovacchia)

Philipp Walter
Kucaba Jiri
Houska Vaclav
Morbier Ladislav

Glasgow (Scozia)

Carmichael Ian
Mc Farlane Alexandr
Greig William
Mc Lellan Graham

Zoetermeer (Olanda)

Langendoen Arie
De Jood Peter
Kaspers Wim
De Heer Wim

4^o TURNO

Karlsruhe (Germania)

Sauer Peter
Schwörer Reinhold
Hartmann Andre
Khoshdel Hassan

Amburgo (Germania)

Kwasny Alois
Vogler Christian-Philipp
Jahnke Andreas
Hoyer Olaf

Budapest (Ungheria)

Lukacsowics Laszlo
Gelencser Jozsef
Mamuicsics Istvan
Beres Jozsef

Zoetermeer (Olanda)

Langendoen Arie
De Jood Peter
Kaspers Wim
De Heer Wim

Londra (Inghilterra)

Gardner Philipp
Freund Michael
David Barry
Dwek Ilan

Espoo (Finlandia)

Hautasaari Kay
Hannula Erkki
Muikku Jorma
Moilanen Heino

Glasgow (Scozia)

Carmichael Ian
Mc Farlane Alexander
Greig William
Mc Lellan Graham

Mosca (U.R.S.S.)

Salov Sergei
Parfenov Pavel
Parfenov Viacheslav
Mouratov Lir

Üsti nad Labem (Cecoslovacchia)

Philipp Walter
Kucaba Jiri
Houska Vaclav
Morbier Ladislav

Belgrado (Jugoslavia)

Todorovic Boro
Cimesa Rajko
Sabotic Abid
Nikolic Milorad

Hälsingborg (Svezia)

Borg Peter
Claesson Mats
Lovgren Klais
Geneback Gunnar

Varsavia (Polonia)

Okecki Jerzy
Marczukiewicz Jerzy
Wronicz Stefan
Rogalski Tadeusz

Roma (Italia)

Visco Michele
Baiocco Angelo
Malaspina Giulio
Francavilla Maurizio

Forfait

0 : 4

0 : 1
0 : 1
0 : 1
0 : 1

3 ½ : ½

½ : ½
1 : 0
1 : 0
1 : 0

½ : 3 ½

0 : 1
½ : ½
0 : 1
0 : 1

2 : 2

0 : 1
½ : ½
1 : 0
½ : ½

2 : 2

1 : 0
0 : 1
0 : 1
1 : 0

4 : 0

1 : 0
1 : 0
1 : 0
1 : 0

4 : 0

1F : 0
1F : 0
1F : 0
1F : 0

3 ½ : ½

1 : 0
½ : ½
1 : 0
1 : 0

3 ½ : ½

1 : 0
1 : 0
½ : ½
1 : 0

½ : 3 ½

½ : ½
0 : 1
0 : 1
0 : 1

2 ½ : 1 ½

1 : 0
½ : ½
½ : ½
½ : ½

0 : 4

0 : 1
0 : 1
0 : 1
0 : 1

3 : 1

1 : 0
1 : 0
0 : 1
1 : 0

0 : 4

0 : 1F
0 : 1F
0 : 1F
0 : 1F

5° TURNO

Mosca (U.R.S.S.)

Salov Sergei
Parfenov Viacheslav
Mouratov Lit
Beketov Viktor

Amburgo (Germania)

Kwasny Alois
Vogler Christian-Philipp
Jahnke Andreas
Hoyer Olaf

Belgrado (Jugoslavia)

Todorovic Boro
Cimesa Rajko
Sabotic Abid
Nikolic Milorad

Karlsruhe (Germania)

Sauer Peter
Schwörer Reinhold
Hartmann Andre
Khoshdel Hassan

Ústi nad Labem (Cecoslovacchia)

Philipp Walter
Kucaba Jiri
Houska Vaclav
Morbier Ladislav

Zoetermeer (Olanda)

Langendoen Arie
De Joode Peter
Kaspers Wim
De Heer Wim

Varsavia (Polonia)

Okecki Jerzy
Marczukiewicz Jerzy
Wronicz Stefan
Rogalski Tadeusz

Budapest (Ungheria)

Lukacsovic Laszlo
Gelencser Jozsef
Mamuces Istvan
Kovacs Pal

Hälsingborg (Svezia)

Borg Peter
Claesson Mats
Lövgren Klaus
Geneback Gunnar

Londra (Inghilterra)

Gardner Philipp
Freund Michael
Dwek Ilan
Dunn Richard

Roma (Italia)

Santarelli Antonio
Visco Michele
Baiocco Angelo
Francavilla Maurizio

Glasgow (Scozia)

Carmichael Ian
McFarlane Alexander
Greig William
McLellan Graham

Forfait

Espoo (Finlandia)

Hautasaari Kaj
Hannula Erkki
Muikku Jorma
Moilanen Heino

CLASSIFICA FINALE

PUNTI

1.	MOSCA Campione d'Europa I.C.S.C. 1991	URS	17
2.	AMBURGO	GER	13
3.	BELGRADO	YUG	12½
4.	KARLSRUHE	GER	11½
5.	ZOETERMEER	HOL	11½
6.	BUDAPEST	HUN	11
7.	LONDRA	ING	11
8.	ESPOO	FIN	11
9.	GLASGOW	SCO	11
10.	ÚSTI NAD LABEM	TCH	9½
11.	VARSAVIA	POL	9
12.	HÄLSINGBORG	SWE	8
13.	ROMA	ITA	4

2 : 2

½ : ½
½ : ½
½ : ½
½ : ½

2 : 2

1 : 0
½ : ½
0 : 1
½ : ½

1 : 3

1 : 0
0 : 1
0 : 1
0 : 1

1 : 3

1 : 0
0 : 1
0 : 1
0 : 1

½ : 3½

0 : 1
0 : 1
½ : ½
0 : 1

0 : 4

0 : 1
0 : 1
0 : 1
0 : 1

0 : 4

0 : 1F
0 : 1F
0 : 1F
0 : 1F



Durante le partite



G.ARNOLD A.J.BOYCE V.GABOR H.HEINS G.WESTERVELD Interprete R.KUCZYNSKI
 Dirigente GSVD V.Presidente ICSC Presidente ICSC Pres.Org.GSVD Seg.Gen.ICSC Giudice FIDE

A. SANTARELLI - I. BAIOTTO - A. BAIOTTO - G. MALASPINA - M. VISCO - M. FRANCAVILLA

La squadra del GRUPPO SPORTIVO ENS ROMA si è classificata al 13° posto con 4 punti.

1° TURNO 29/3/1991 ORE 9.00 HALSINGSBORG (S) - ROMA (I) = 4-0

1^ SCACCHIERA: BORG - SANTARELLI

1.b3 e5 2.Ab2 Cc6 3.c4 Cf6 4.Cc3 Ac5 5.g3 Cg4 6.e3 Cf6? 7.Ag2 d6
8.Ce2 Af5 9.Axc6 bxc6 10.d4 exd4 11.exd4 Ab4 12.0-0 Ag4 13.Dc2 Dd7
14.Cf4 0-0 15.a3 Aa5 16.b4 Ab6 17.c5 dxc5 18.bxc5 Ch5? 19.Cxh5 Axb5?
20.cxb6 axb6 21.Ce2 Te8 22.Dc3 f6 23.Cf4 Af7 24.Tad1 Ad5 25.Tfe1
Dg4 26.Cxd5 e il nero abbandona.

2^ SCACCHIERA: VISCO - CLAEISSON

1.e4 e5 2.Cf3 Cc6 3.Ab5 Ac5 4.Axc6 bxc6⁽⁺⁾5.0-0 d6 6.d4 exd4 7.Cxd4
Ce7 8.h3 0-0 9.c3 Ad7 10.Df3 Cg6 11.Cd2 Te8 12.Cc4 De7 13.Te1 Ce5
14.Cxe5 Dxe5 15.Af4 Df6 16.Tad1 Dg6? 17.Ag3 Ab6 18.a3 a5 19.a4 Tab8
20.Td2 Axd4? 21.cxd4 Tb4 22.b3 Teb8 23.Te3 Tbe8 24.e5 d5 25.e6 Txe6
26.Axc7 Txe3 27.Dxe3 Ae6 28.Axa5 Db1+ 29.Rh2 Txb3 30.De2 Tb8 31.Tc2
Tc8 32.Tb2 Dc1 33.Td2 c5 34.Tc2 Da3 35.Tc3? Dxa4 36.Da6 Dxd4 37.Dd6
c4 38.f3 Da7 39.Ab6 Db8 40.Dxb8 Txb8 41.Aa7 Ta8 42.Ac5 Ta2 43.Ab6
Td2 44.Ta3 h6 45.Ae3 Td1 46.Ta8+ Rh7 47.Td8 Rg6 48.g4 Td3 49. ab-
bandona.

3^ SCACCHIERA: ANDERSEN - BAIOTTO A.

1.d4 d5 2.e3 Cf6 3.c4 e6 4.Cc3 Cc6 5.b3 Ae7 6.Cf3 0-0 7.Ae2 Ab4 8.Ad2
Ce4 9.Cxe4 Axd2?? 10.Cxd2 a6 11.cxd5 exd5 12.0-0 Af5 13.h3 De7 14.Ch2
Cb4 15.Ag4 Ad3 16.Ae2 Ac2 17.Dc1 Af5 18.Dc5 Dxc5 19.dxc5 c6 20.a3
Ad3 21.Axd3 Cxd3 22.b4 a5 23.Tb1 axb4 24.axb4 b5 25.Tb3 Ce5 26.Cf3
Cd7 27.Cd4 Tac8 28.Cf3 Tfe8 29.Cg5 Tca8 30.Cd6 Ted8 31.Cd4 Ce5 32.f4
Cc4 33.Cxc6 Cd2 34.Cxd8 Txd8 35.Td3 Cxf1 36.Rxf1 Rf8 37.Txd5 Ta8
38.Te5 g6 39.c6 Ta7 40.Te8+ Rg7 41.Cxb5 e il nero abbandona.

4^ SCACCHIERA: MALASPINA - KLAILOWEGREN

1.e4 e5 2.Cf3 Cc6 3.Ab5 Cf6 4.Cc3 (0-0 +-) d6 5.Axc6+ bxc6 6.h3 Ab7
7.0-0 Ae7 8.d4 exd4 9.Cxd4 0-0 10.Cf5 Te8 11.Ag5 c5 12.Axf6 Axf6
13.Te1 Ae5 14.Dg4 Te6 15.Ch4^(*)Df6 16.Cd5 Axd5 17.exd5 Te8 18.c3 Tab8
19.f4 h5 20.Df5 Dxh4 21.fxe4 Txe5 22.Txe5 dxe5 23.Dxe5 Txb2 24.Tf1
Rf8 25.Te1?? (che svista!) il bianco abbandona.

(*)= 15.Cd5! +=

2° TURNO 29/3/1991 ORE 15.00 ROMA (I) - HAMBURG II (D) = 4-0 forfait

3° TURNO 30/3/1991 ORE 9.00 ROMA (I) - USTI NAD LABEM (CSFR) = 0-4

1^ SCACCHIERA: SANTARELLI - PHILIPP W.

1.e4 e5 2.Cf3 Cf6 3.Ac4 Cc6 4.a3

2^ SCACCHIERA: KUCABA - VISCO

1.e4 e5 2.Ac4 Cf6 3.Cf3 Ad6 4.Cg5 0-0 5.a3 b6 6.Cc3 Ab7 7.De2 a6
8.h3 Cc6 9.d3 b5 10.Aa2 b4 11.Axb4 Cxb4 12.Ab3 De7 13.Ad2 h6 14.Cf3
Ac5 15.Ch4 Ab6 16.Df3 Ac6 17.Dg3 g5 18.Cf5 Dd8 19.Cxh6+ Rh7 20.Axg5
De7 21.Dh4 Rg6 22.Cf5 Axf2+ 23.Dxf2 Dd8 24.Dg3 Ch5 25.Ch4+ Rg7 26.De5+
f6 27.Cf5+ Rh7 28.Axf6 Txf6 29.g4 Cg7 30.Cxg7 Rxg7 31.g5 d6 32.gxf6+
Dxf6 33.Tg1+ 1-0

3^ SCACCHIERA: BAIOTTO A. - HDUSKA

1.e4 e5 2.Cf3 d6 3.Cc3 Cf6 4.d4 exd4 5.Cxd4 g6 6.Ad3 Ag7 7.Af4 0-0
8.Dd2 Cd7 9.Ac4 Ce5 10.Axe5 dxe5 11.Cf3 Dxd2 12.Cxd2 c6 13.0-0 Tfe8
14.h3 b6 15.Cf3 h6 16.Ch4 Ae6 17.Ad3 Rh7 18.Cf3 Cd7 19.Tad1 Tad8
20.b4 f6 21.a4 Af8 22.b5 c5 23.Cd2 h5 24.Ac4 Axc4 25.Cxc4 Rg7 26.Cd5
Rf7 27.Cc7 Te7 28.Cd5 Te8 29.a5 g5 30.Ce3 bxa5 31.Cxa5 Cb6 32.Txd8
Txd8 33.Cb7 Td7 34.Ca5 Td4 35.Cc6 Txe4 36.Cxa7 c4 37.Cd1 g4 38.Cc3
Td4 39.Td1 gxh3 Txd4 exd4 41.Ce2 d3 42.cxd3 cxd3 43.Cc3 hxg2 44.Rxg2
f5 45.Cc6 Rf6 46.Cd4 d2 47.Cd1 Re5 48.Cf3+ Re4 49.Cxd2+ Rd3 50.Cf3
f4 51.Cg5 Rc4 52.Ce6 Ad6 53.Cg7 h4 54.Cf5 Ab8 55.Cxh4 Rxb5 56.Cc3+
Cg6 57.la bandierina del Bianco cade. 0-1

4^ SCACCHIERA: MORBICR - MALASPINA

1.d4 Cf6 2.Cc3 d5 3.h3 e6 4.Cf3 Ab4 5.Dd3 a6 6.a3 Axc3+ 7.Dxc3 Cf6
8.Af4 0-0 9.e3 Ce4 10.Dd3 Ca5 11.b3 c5 12.dxc5 Cxc5 13.Dd4 Ce4 14.Ad3
Cc6 15.Db2 Cf6 16.Td1 Ch5 17.Ah2 Te8 18.g4 Cf6 19.Ag3 Cd7 20.Ah4
Db6 21.Cg5 g6 22.Td2 d4 23.e4 Ce5 24.Re2 h6 25.Cf3 Cxf3 26.Rxf3 g5
27.Ag3 28.h4 Dd8 29.Ae2 b5 30.Rg2 De7 31.f3 b4 32.a4 a5 33.Ac4 Ae6
34.hxg5 Dxg5 35.Te2 Axc4 36.bxc4 d3 37.cxd3 Cd4 38.Th5 Df6 39.Tf2
Tb8 40.Rh3 Cxf3 41.Rg2 Ce1+ 42.Rf1 Cxd3 43.Txf6 Cxb2 44.Axe5 Cxc4??
45.Axb8! Ce3+ 46.Re2 Cxg4 e scade il tempo. 1-0

4° TURNO 30/3/1991 ORE 15.00 ESPOO (FINLANDIA) - ROMA (I) = 4-0

1^ SCACCHIERA: HAUTASAARI - VISCO

1.e4 e5 2.Cf3 Cc6 3.Ac4 Ac5 4.d3 d6 5.Cg5 Ch6 6.Cc3 Axf2+ 7.Rxf2
Cg4+ 8.Rg1 Df6 9.Df1 Dxf1+ 10.Rxf1 0-0 11.h3 Cf6 12.Re1 Cb4 13.Tb1
Cxc2+ 14.Rd2 Cd4 15.Cb5 Cxb5 16.Axb5 h6 17.Cf3 c6 18.Ac4 b5 19.Ab3
d5 20.exd5 cxd5 21.Cxe5 Ab7 22.Ad1 g6 23.Af3 Tfe8 24.Te1 Te7 25.Cg4
Txe1+ 26.Rxe1 Cxg4 27.Axg4 h5 28.Af3 Te8+ 29.Rf1 Td8 30.Ad2 Ac8 31.Te1
Af5 32.d4 a6 33.Ag5 Td7 34.Te8+ Rg7 35.Ta8 b4 36.Rf2 Ad3 37.Tb8 Ab5
38.Ad2 Ac4 39.b3 Ad3 40.Txb4 f6 41.Ta4 Rf7 42.Ta5 Tc7 43.Axd5+ Rg7
44.Tc5 Te7 45.Ae3 Td7 46.Re1 Ab1 47.a4 Aa2 48.Ac4 Te7 49.Rd2 g5 50.Ta5
h4 51.Txa6 Ab1 52.Te6 Td7 53.a5 Af5 54.Tb6 Ae7 55.Af1 Td8 56.Te6
Ad5 57.Tb6 Ta8 58.a6 Rg6 59.Ad3+ Rf7 60.Ac4 Axc4 61.bxc4 e il Nero
abbandona.

2^ SCACCHIERA: BAIOTTO A. - HANNULA

1.e4 g6 2.d4 d6 3.Cf3 Ag7 4.Ac4 Cc6 5.c3 Ad7 6.Cg5 Ch6 7.Df3 0-0
8.h3 Ca5 9.Ad3 Rh8 10.b4 Cc6 11.Ac4 De8 12.Dd3 e6 13.Cf3 a6 14.0-0
b5 15.Ab3 Ce7 16.Ag5 f6 17.Af4 e5 18.Ae3 Cc8 19.Dc2 f5 20.Cd2?? f4
21.Ad5 c4 22.Ab3 fxe3 23.fxe3 De7 24.d5 Cb6 25.dxc6 Axc6 26.c4 bxc4
27.Cxc4 Cxc4 28.Axc4 Ab5 29.a4 Axc4 30.Dxc4 Tfc8 31.Dd5 Cf7 32.Tac1
Ah6 33.Tfe1 Axe3 34.Txe3 Txc1+ 35.Rh2 Tac8 36.b5 axb5 37.Dxb5 Da7
38.Ta3 Tc5 39.Df1 Rg7 40.Df2 Ta5 41.Da2 Ta8 42.Cd2 Txa4 43.Txa4 Dxa4
44.Dd5 Tc8 45.Db7 Tc7 46.Cf3 Da2 47.Cg5 Tg2+ 48.il Bianco abbandona.

3^ SCACCHIERA: MUIKKU - MALASPINA

1.e4 c5 2.Ac4 d6 3.Ch3 d5 4.exd5 exd5 5.De2+ Ae7 6.Ab5+ Ad7 7.0-0
a6 8.Axd7+ Dxd7 9.d3 h6 10.Df3 d4 11.Cf4 Cf6 12.Dg3 0-0 13.Cd2 b5
14.Ce4 Cxe4 15.dxe4 Cc6 16.Ch5 g5 17.h4 f6 18.a3 Ad6 19.Df3 f5 20.hxg5
fxe4? 21.Cf6+! Rh8 22.Cxd7 exf3 23.Cxf8 Txf8 24.gxf3 Txf3 25.Rg2
Ce5 26.Th1 Af8 27.gxh6 Rh7 28.Th5 Ad6 29.Txe5 Tf7 30.Tg5 Rxh6 31.Tf5+
Rg6 32.Txf7 Rxf7 33.Ad2 Ae5 34.Te1 Rf6 35.Ag5+ Rf5 36.b3 c4 37.Rf3
d3 38.bxc4 bxc4 39.cxd3 cxd3 40.Ad2 Re6 41.Re4 Ab2 42.Rxd3 Rd5 43.a4
Rc5 e abbandona.

4^ SCACCHIERA: FRANCAVILLA - MOILANEN

1.Cf3 d5 2.d4 Cc6 3.e3 e6 4.Ab5 Ad6 5.0-0 Ad7 6.Ad2 h6 7.Te1 Cf6
8.Cc3 Ce4 9.Cxe4 dxe4 10.Ce5 Cxe5 11.dxe5 Axe5 12.Axd7+ Dxd7 13.c3
0-0 14.Dc2 f5 15.Dd1 Td8 16.f4? exf3 ep 17.g3 Dxd2! 18.Dxd2 Txd2
19.Tb1 f2+! 20.Rf1 fxe1=D+ 21.Rxe1 Txh2 22.Td1 Axc3+ 23.Rf1 Th1+
24.Rg2 Txd1+ 25.Rxg3 g6 26.b4 Td3 27.Rf4 Txc3 28.Re5 Rf7 29.a4 Td8
30.b5 Td5 31.Rf4 e5+ 32.Rf3 e4+ 33.Re2 Td3 34.Rf2 h5 35.Rg3 g5 36.Rf2
h4 37.b6 cxb6 38.a5 bxa5 39.Re2 Td1 40.Rf2 Td2 41.abbandona.

5° TURNO 31/3/1991 ORE 9.00 ROMA (I) - GLASGOW (SCOZIA) = 0 - 4

1^ SCACCHIERA: SANTARELLI - CARMICHAL

1.d4 f5 2.e3 Cf6 3.Cc3 g6 4.Ad3 c6 5.b3 e6 6.a3 Ag7 7.Ab2 0-0 8.De2
b5 9.0-0-0 a5 10.a4 bxa4 11.Cxa4 Cd5 12.Rb1 Cb6 13.c4 Cxa4 14.bxa4
Db6 15.Dc2 Ca6 16.c5 Db7 17.Axa6 Dxa6 18.Cf3 Taf8 19.Ra1 Tb4 20.Td3
Dc4 21.Dxc4 Txc4 22.Ce5 Txa4 23.Ta3 Txa3 24.Axa3 Axe5 25.dxe5 Aa6
26.Ta1 Tfd8 27.Td1 Tb8 28.Ac1 Rf7 29.Td2 Rg8 30.abbandona.

2^ SCACCHIERA: MC FARLANE - VISCO

1.e4 e5 2.Cf3 Cc6 3.Ac4 Ac5 4.d3 h6 5.Cc3 d6 6.h3 Cf6 7.0-0 Cd4 8.Ae3
c6 9.a3 b6 10.b4 Cxf3+ 11.Dxf3 Axe3 12.fxe3 Ad7 13.Ce2 g6 14.Dxf6
Dxf6 15.Txf6 Tf8 16.Tf1 0-0-0 17.Axf7 d5 18.exd5 cxd5 19.Axd5 Txf6
20.Txf6 Ae8 21.e4 h5 22.Af6 Axf6 23.Txf6 a5 24.bxa5 Td7 25.Txd7 Rxd7
26.axb6 Tc6 27.Cc3 Rxc7 28.a4 Ra5 29.Rf2 Rb4 30.Re3 Rxc3 31.a5 Rxc2
32.a6 il Nero abbandona.

3^ SCACCHIERA: BAIOTTO A. - GREIG

1.d4 d5 2.Cc3 Cc6 3.e4 dxe4 4.Ae3 Cf6 5.h3 e6 6.f3 Ab4 7.Dd2 exf3
8.Cxf3 h6 9.0-0-0 Ce4 10.De1 De7 11.a3 Axc3 12.Ad2 Cxd2 13.Cxd2Axd4
14.Cf3 Af6 15.g4 a6 16.h4 Ad7 17.Ag2 0-0-0 18.De3 g6 19.Ce1 Rb8
20.Cd3 Axh4 21.De4 Af6 22.Cb4 a5 23.Cd3 Ag5+ 24.Rb1 f5 25.gxf5 gxf5
26.Df3 Ac8 27.The1 Af6 28.c3 e5 29.Cf4 Txd1 30.Texd1 exf4 31.Dxf4
Ag5 32.Df3 Ce5 33.De2 Df6 34.Db5 b6 35.Td5 Ab7 36.Txe5 Axxg2 37.Ra2
f4 38.b4 a4 39.Tf5 Dxc3 40.Dxa4 Td8 41.b5 Td2+ 42.Rb1 Ae4+ 43.Dxe4
Db2+ 44.abbandona.

4^ SCACCHIERA: MC LELLANG - FRANCAVILLA

1.e4 e5 2.Cf3 Cc6 3.Ac4 Ac5 4.0-0 Cf6 5.d3 d6 6.h3 0-0 7.c3 Cd7+
8.Ag5 De8 9.Te1 Rh8 10.a3 f6 11.Ah4 De7 12.a4 a5 13.d4 exd4 14.cxd4
Ab6 15.d5 Ce5 16.Cxe5 Dxe5 17.Cc3 Dd4 18.Dxd4 Axd4 19.Td1 Ab6 20.Rf1
Ce5 21.Ae2 Ac5 22.f3 Cg6 23.Af2 Axf2 24.Rxf2 Tf7 25.Rg3 Ad7 26.b3
b6 27.Td2 Ta7 28.Tf1 Te7 29.Td1 Te5 30.f4 Te7 31.Ag4 Ce5 32.Cxe5
Axxg4 33.Rxxg4 Txe5 34.Tf5 Ta8 35.Txe5 fxe5 36.Tf1 Rg8 37.Cb5 Tf8
38.Txf8 Rxf8 39.Cxc7 Re7 40.h4 Rd7 41.Cb5 Rc8? 42.Cd6+ Rd7 43.Cc4
Re7? 44.Cxe5+ Rf6 45.Cd7+ Rg6 46.Cxb6 h5+ 47.Rf4 Rf6 48.e5+ Rg6
49.d6 Rh6? 50.d6 Rh6? 51.d7 g5+ 52.hxxg5+ Rg6 53.d8=D il Nero abbandona.

3° CAMPIONATO PROVINCIALE INDIVIDUALE A.S.I.S. DI ROMA
=====

S C A C C H I

ROMA, 8/29 OTTOBRE 1991

REGOLAMENTO E PROGRAMMA

1. L'Associazione Silenziosa Italiana Scacchistica indice ed organizza il 3° Campionato Provinciale Individuale 1991 A.S.I.S. di Roma di scacchi con la collaborazione tecnica del Comitato Regionale Laziale F.S.I. che si terrà a Roma.
2. Il Campionato si svolgerà nei giorni 8/29 ottobre 1991, con ritrovo alle ore 17,30 presso l'Istituto Statale per Sordomuti di via Nomentana, 56.
3. PROGRAMMA TECNICO, ORARIO E TURNI DI GIOCO

MARTEDI 8 OTTOBRE 1991
ore 17.00 RITROVO GIURIA E PARTECIPANTI
17.30 SORTEGGIO
17.45-19.45 1° TURNO
GIOVEDI 10 OTTOBRE 1991
ore 17.15 RITROVO GIURIA E PARTECIPANTI
17.30-19.30 2° TURNO
MARTEDI 15 OTTOBRE 1991
ore 17.15 RITROVO GIURIA E PARTECIPANTI
17.30-19.30 3° TURNO
GIOVEDI 17 OTTOBRE 1991
ore 17.15 RITROVO GIURIA E PARTECIPANTI
17.30-19.30 4° TURNO
MARTEDI 22 OTTOBRE 1991
ore 17.15 RITROVO GIURIA E PARTECIPANTI
17.30-19.30 5° TURNO
GIOVEDI 24 OTTOBRE 1991
ore 17.15 RITROVO GIURIA E PARTECIPANTI
17.30-19.30 6° TURNO
MARTEDI 29 OTTOBRE 1991
ore 18.00 PREMIAZIONE
4. Tempo di riflessione: Ogni Turno da 1 ora per terminare l'intera partita.
Girone Italo-Svizzero a discrezione della Direzione di gara.
5. I giocatori dovranno gareggiare senza protesi acustica, pena la squalifica della gara.

6. Per quanto non previsto nel presente Regolamento vigono le norme del Regolamento F.S.I.
La Commissione Tecnica per il buon andamento della manifestazione, si riserva la facoltà di apportare modifica al presente regolamento.
7. Tutti i giocatori dovranno essere a disposizione, in conformità all'orario del programma stabilito, cinque minuti prima dell'inizio della gara specificata, pena l'esclusione della stessa in quanto vi sarà appello dalla comunicazione visiva. Dopo la gara di ogni turno, tutti i giocatori devono portare il formulario alla direzione di gara.
8. Le iscrizioni accompagnate dalla tassa di £ 5.000 (cinquemila) per ogni partecipante devono pervenire entro le 17.30 del giorno 8 ottobre 1991 al seguente indirizzo:

alla Spettabile
ASSOCIAZIONE SILENZIOSA ITALIANA SCACCHISTICA
via Nomentana, 56 - 00161 ROMA RM
9. Tutti i giocatori dovranno essere in possesso della tessera A.S.I.S. (Associazione Silenziosa Italiana Scacchistica) e della tessera F.S.I. (Federazione Scacchistica Italiana) vidimata in corso.
10. L'elenco dei premi speciali in palio verrà reso noto il giorno della gara. Tutti gli iscritti riceveranno le medaglie di ricordo.
11. Presso la sede dell'ASSOCIAZIONE SILENZIOSA ITALIANA SCACCHISTICA possono essere accettate "SOSTITUZIONI O NUOVE ISCRIZIONI" se regolarmente giustificate.
12. Reclami dovranno essere presentati per iscritto e consegnati entro 20 minuti dal termine della gara al Giudice Arbitro accompagnati dalla tassa di L.10.000 (diecimila) restituibile nel caso che il ricorso venisse accolto.
13. Il primo classificato verrà proclamato Campione Provinciale di Roma 1991.
14. Con l'iscrizione i giocatori dichiarano di conoscere e di accettare il presente regolamento.
15. L'Associazione Silenziosa Italiana Scacchistica declina ogni responsabilità per quanto possa accadere a persone e cose prima, durante e dopo le gare.

IL COMITATO DI ORGANIZZAZIONE

2° CAMPIONATO ITALIANO INDIVIDUALE A.S.I.S. DI SCACCHI
=====

ROMA, 16/17 NOVEMBRE 1991

REGOLAMENTO E PROGRAMMA

1. L'Associazione Silenziosa Italiana Scacchistica indice ed il Gruppo Sportivo E.N.S. Roma organizza il 2° Campionato Italiano Individuale 1991 A.S.I.S. di scacchi Maschile e Femminile con la collaborazione tecnica del Comitato Regionale Laziale F.S.I. che si terrà a Roma.
2. Il Campionato si svolgerà nei giorni 16 e 17 novembre 1991, con ritrovo alle ore 14,30 presso l'Istituto Statale per Sordomuti di via Nomentana, 56.
3. PROGRAMMA TECNICO, ORARIO E TURNI DI GIOCO

SABATO 16 NOVEMBRE 1991

ore 8.30	RITROVO GIURIA E PARTECIPANTI
8.45	SORTEGGIO
9.00-11.00	1° TURNO
11.10-13.10	2° TURNO
15.00-17.00	3° TURNO
17.10-19.10	4° TURNO

DOMENICA 17 NOVEMBRE 1991

ore 8.30	RITROVO GIURIA E PARTECIPANTI
9.00-11.00	5° TURNO
11.10-13.10	6° TURNO
16.00	PREMIAZIONE

4. Tempo di riflessione: Ogni Turno da 1 ora per terminare l'intera partita.
Girone Italo-Svizzero a discrezione della Direzione di gara.
5. Per quanto non previsto nel presente Regolamento vigono le norme del Regolamento F.S.I.
La Commissione Tecnica per il buon andamento della manifestazione, si riserva la facoltà di apportare modifica al presente regolamento.
6. Tutti i giocatori dovranno essere a disposizione, in conformità all'orario del programma stabilito, cinque minuti prima dell'inizio della gara specificata, pena l'esclusione della stessa in quanto vi sarà appello dalla comunicazione visiva. Dopo la gara di ogni turno, tutti i giocatori devono portare il formulario alla direzione di gara.
7. I giocatori dovranno gareggiare senza protesi acustica, pena la squalifica della gara.

8. Le iscrizioni accompagnate dalla tassa di £ 10.000 (diecimila) per ogni partecipante devono pervenire entro le 8.30 del giorno 16 novembre 1991 al seguente indirizzo:

alla Spettabile
GRUPPO SPORTIVO E.N.S. ROMA
via Nomentana, 56
00161 ROMA RM

e p.c. alla Spettabile
ASSOCIAZIONE SILENZIOSA ITALIANA SCACCHISTICA
via Nomentana, 56
00161 ROMA RM

9. Tutti i giocatori dovranno essere in possesso della tessera A.S.I.S. (Associazione Silenziosa Italiana Scacchistica) e della tessera F.S.I. (Federazione Scacchistica Italiana) validata in corso.
10. L'elenco dei premi speciali in palio e dei rimborsi verrà reso noto il giorno della gara.
11. Possono essere accettate "SOSTITUZIONI O NUOVE ISCRIZIONI" se regolarmente giustificate.
12. Reclami dovranno essere presentati per iscritto e consegnati entro 20 minuti dal termine della gara al Giudice Arbitro accompagnati dalla tassa di L.20.000 (ventimila) restituibile nel caso che il ricorso venisse accolto.
13. Il primo classificato della Categoria Assoluta verrà proclamato Campione d'Italia Assoluto e riceverà la medaglia d'oro ASIS; il secondo e il terzo classificato riceveranno rispettivamente la medaglia d'argento ASIS e la medaglia di bronzo ASIS.
I primi 3 classificati di ogni categoria Femminile, Junior e Master Over 50 riceveranno premi speciali.
A tutti i partecipanti riceveranno le medaglie di ricordo.
I vincitori della Categoria Assoluta Maschile e Femminile saranno convocati per partecipare ai XI° Campionati Mondiali Individuali 1992 I.C.S.C. (International Committee of Silent Chess) che si terranno ad Edimburgo (Scozia) nei primi giorni del mese di luglio 1992.
14. Con l'iscrizione i giocatori dichiarano di conoscere e di accettare il presente regolamento.
15. Il Gruppo Sportivo E.N.S. di Roma declina ogni responsabilità per quanto possa accadere a persone e cose prima, durante e dopo le gare.

IL COMITATO DI ORGANIZZAZIONE

10° CAMPIONATO MONDIALE INDIVIDUALE I.C.S.C. DI SCACCHI PER SORDI

EDIMBURGO (SCOZIA) 4-18 LUGLIO 1992

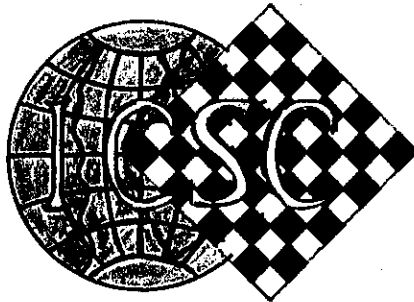
19  92

Xth WORLD INDIVIDUAL
DEAF CHESS CHAMPIONSHIP

4-18 JULY



2° CAMPIONATO ITALIANO A SQUADRE A.S.I.S. DI SCACCHI
=====

PER NON UDENTI

LIDO DI OSTIA (ROMA), 1 DICEMBRE 1991

REGOLAMENTO E PROGRAMMA

1. L'Associazione Silenziosa Italiana Scacchistica indice ed il Circolo Culturale-Ricreativo dei Sordi di Lido di Ostia organizza il 2° Campionato Italiano a Squadre 1991 A.S.I.S. di scacchi con la collaborazione tecnica del Comitato Regionale Laziale F.S.I. che si terrà a Lido di Ostia (Roma).
2. Il Campionato si svolgerà nel giorno 1 dicembre 1991, con ritrovo alle ore 8,30 presso la sede del Circolo Culturale-Ricreativo dei Sordi in piazza Regina Pacis, 10 - Lido di Ostia (Roma).
3. Tutti i giocatori-capitani delle squadre dovranno essere a disposizione, in conformità all'orario del programma stabilito, cinque minuti prima dell'inizio della gara specificata, pena l'esclusione della stessa in quanto vi sarà appello dalla comunicazione visiva. Dopo la gara di ogni turno, tutti i giocatori devono portare il formulario alla direzione di gara.
4. Ogni squadra deve essere composta da 4 giocatori con la possibilità di due riserve, ed il capitano deve essere uno dei giocatori. Il capitano dovrà inviare la formazione della squadra, specificando:
 - a) denominazione della squadra;
 - b) nome, cognome, indirizzo ed eventuale categoria F.S.I. già conseguita dai 4 giocatori, indicati in ordine di scacchiera. Il capitano di ogni squadra si dovrà comunicare risultati, reclami, richieste. Solo il capitano si dovrà rivolgere al D.T. per richiederne l'intervento.
5. I giocatori dovranno gareggiare senza protesi acustica, pena la squalifica della gara.
6. La tassa di iscrizione è di £ 40.000 (quarantamila) per squadra deve prevenire entro le ore 8.30 del giorno 1 dicembre 1991 al seguente indirizzo:

alla Spettabile
Circolo Culturale-Ricreativo dei Sordi
piazza Regina Pacis, 10
00122 LIDO DI OSTIA (ROMA)

e p.c. alla Spettabile
ASSOCIAZIONE SILENZIOSA ITALIANA SCACCHISTICA
via Nomentana, 56
00161 ROMA RM

7. Tutti i giocatori dovranno essere in possesso della tessera A.S.I.S. (Associazione Silenziosa Italiana Scacchistica) e della tessera F.S.I. (Federazione Scacchistica Italiana) vidimata in corso.
8. L'elenco dei premi speciali in palio verrà reso noto il giorno della gara.
9. Possono essere accettate "SOSTITUZIONI O NUOVE ISCRIZIONI" se regolarmente giustificate.
10. Reclami dovranno essere presentati per iscritto e consegnati entro 20 minuti dal termine della gara al Giudice Arbitro accompagnati dalla tassa di L.20.000 (ventimila) restituibile nel caso che il ricorso venisse accolto.
11. PROGRAMMA TECNICO, ORARIO E TURNI DI GIOCO

DOMENICA 1 DICEMBRE 1991

ore 8.30	RITROVO GIURIA E CAPITANI
8.45	SORTEGGIO
9.00-10.30	1° TURNO
10.45-12.15	2° TURNO
15.00-16.30	3° TURNO
16.45-18.15	4° TURNO
18.30	PREMIAZIONE

12. Tempo di riflessione: Ogni Turno da 45 minuti per l'intera partita. Il sistema di accoppiamento è quello Italo-Svizzerò a squadre, tenendo conto del punteggio di squadra (che si ottiene sommando i punti dei 4 giocatori componenti la squadra).
13. La classifica finale del Campionato a squadre sarà fatta sommando i punti ottenuti dai 4 componenti la squadra. In caso di parità sarà aggiunto il 30% dei punti ottenuti dal giocatore in prima scacchiera, il 20% dei punti di quello in seconda e il 10% di quello in terza. In caso di ulteriore parità si terrà conto dei punti del giocatore in prima scacchiera. Se la parità persistesse si terrà conto dei punti del giocatore in seconda scacchiera. Ecc.
14. Per quanto non previsto nel presente Regolamento vigono le norme del Regolamento F.S.I. La Commissione Tecnica per il buon andamento della manifestazione, si riserva la facoltà di apportare modifica al presente regolamento.
15. Con l'iscrizione il capitano della squadra dichiara di conoscere e di accettare il presente regolamento.
16. Il Circolo Culturale-Ricreativo dei Sordi di Lido di Ostia declina ogni responsabilità per quanto possa accadere a persone e cose prima, durante e dopo le gare.

IL COMITATO DI ORGANIZZAZIONE

LA FILATELIA SCACCHISTICA

di Roberto Cassano

Da appassionato del gioco degli Scacchi, da quasi 20 anni il mio grande hobby, mi sono avvicinato prima al collezionismo di riviste e libri e, successivamente, al mondo della filatelia. La filatelia non è solo piacere di raccogliere e collezionare francobolli, ma è anche catalogare e "personalizzare" la propria raccolta di francobolli. Infatti, si può descrivere il materiale raccolto e collezionato in una disposizione organica di facile lettura, anche con l'ausilio degli annulli postali, la cosiddetta marcofilia, in modo da presentare la propria "tematica" a mostre filateliche o su giornali e riviste specializzate. Generalmente, in occasione di ricorrenze e avvenimenti sportivi scacchistici (Olimpiadi, Campionati mondiali, importanti Tornei, ecc.) vengono emessi dei francobolli o degli annulli (timbri postali di annullamento dell'affrancatura) che vanno ad incrementare questo già vasto settore del collezionismo scacchistico. A tutt'oggi, questi documenti filatelici-marcofilici (francobolli, annulli, interi postali, maximum, cartoline, ecc.) offrono un'ampia testimonianza che mi ha spinto ad uno specifico discorso tematico, seppur breve, sul "giocatore portatore di handicap" e, più precisamente, sui giocatori non udenti; ecco alcuni importanti documenti a mia disposizione:

Figg. 1a - 1b



In occasione del 1^o Campionato del Mondo individuale di Scacchi riservato ai sordomuti, il 9.2.1956 fu emessa dalle Poste polacche una serie di due francobolli che, data la particolare posizione delle mani, dovrebbero rappresentare l'inizio e la fine della partita a scacchi (rispettivamente il valore da 40 Grosz di colore rosso ed il valore da 60 Grosz di colore blu). Il Torneo giocato dall'11 al 21 febbraio 1956 a Zakopane (Polonia), fu vinto dal cecoslovacco Mojmir Dr. Svabensky (2^o il bulgaro A. Nedev, 3^o il tedesco R. Walter) che si confermò Campione del Mondo anche nel 1965 e nel 1968, come riportato sul Bollettino Speciale dell'International Committee of Silent Chess (in sigla I.C.S.C.) pubblicato nel 1989, in occasione del 40^o anniversario dell'associazione. I due francobolli dalla dentellatura 12½, nel Catalogo Yvert & Tellier hanno i numeri 845 e 846, mentre nel Catalogo Michel hanno i numeri 954 e 955.

Figg. 2a-2b

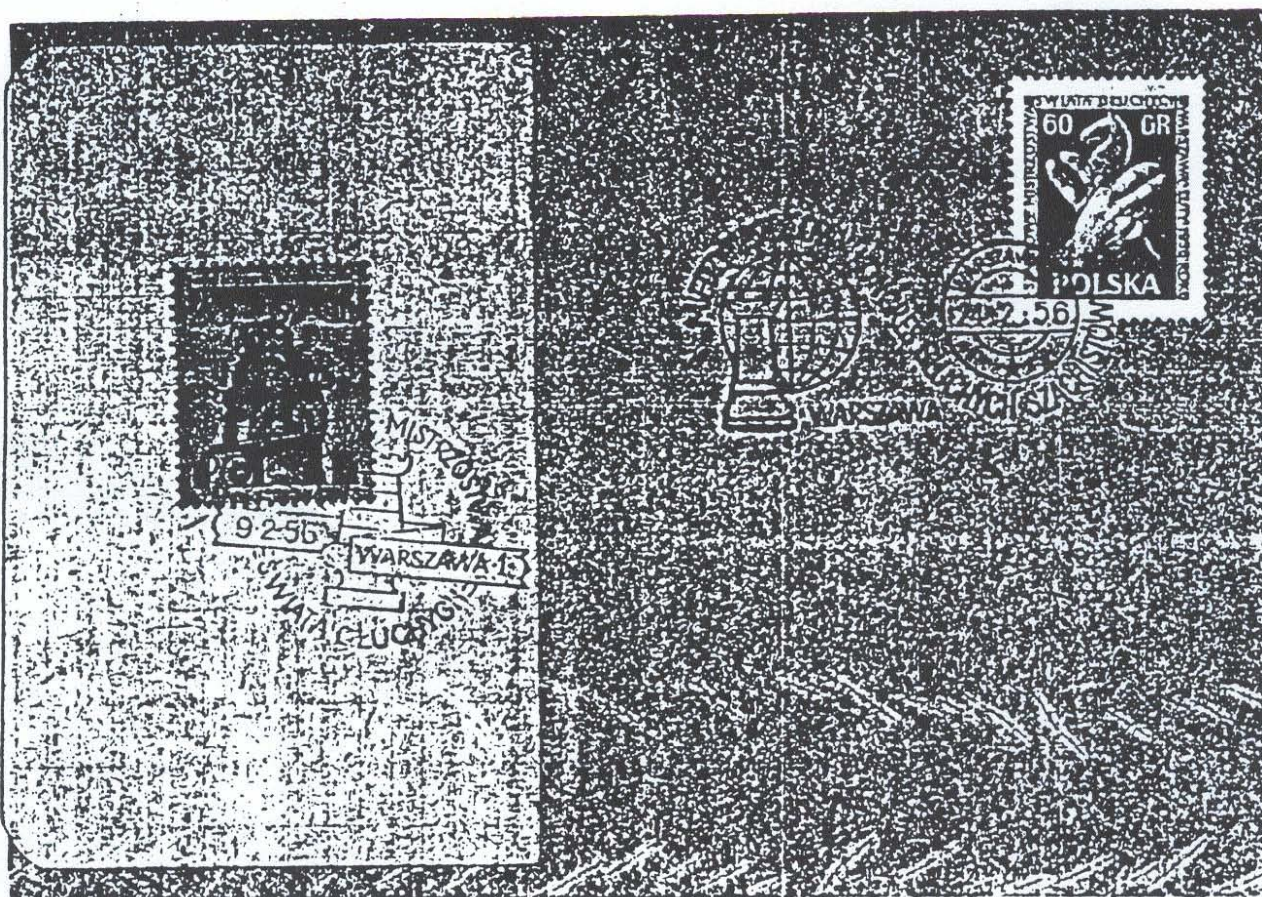

Molto belli ed interessanti anche gli annulli emessi per la stessa occasione (ne riproduciamo soltanto due dei tre).

Con la speranza che, in occasione del 12^o Campionato Europeo a Squadre di Scacchi per Sordomuti del 1995 a Roma, venga realizzato un annullo a ricordo della manifestazione.

Bibliografia minima :

- * **Checkmate** Catalogo n. 1,2,3,4 e 5 - H. Ulfstromer
- * **Scacchi e francobolli** - A. Agostinucci - 1977
- * **Repertoire** di G. P. Gerlinger - 1987
- * **Bollettino Speciale I.C.S.C. Anniversario 40^o Anno** - 1989

L'ANGOLO DELLA TEORIA

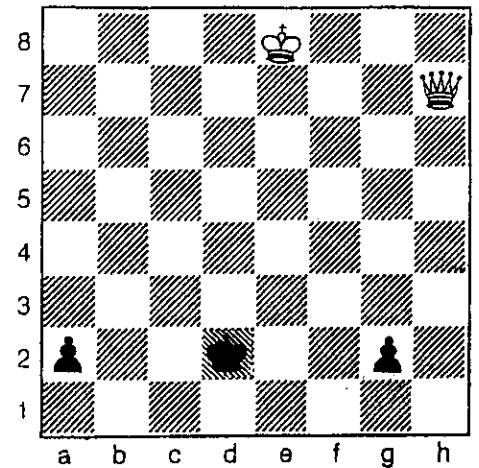

1. Dg7? è la falsa soluzione. Infatti il nero si salva con
 ...Rc2! se 2. Dxg2 Rb1 con patta teorica (provare)
 se 2. Da1 g1=D 3 Dxg1 Rb2 con patta teorica
1. Da7! è la vera soluzione.
 ...Rc1 2. Dxa2
 ...Rc2 2. Dxa2
 ...Re1 2. Dg1+!
 ...Rc3 2. Da3+!! e se Rd4 3 Dxa2 g1=D 4. Da5 e vince
 invece qualsiasi altra mossa fa perdere i
 due pedoni.

Da questa analisi si può dedurre :

- 1 - Il metodo corretto di analizzare una posizione non è fondato sul calcolo ma sulla logica
 - 2 - Il calcolo delle mosse segue ad un piano già preordinato.
- Nel prossimo articolo vedremo come formulare dei piani in apertura.

a cura di: Massimo MARINO

IL MOMENTO GIUSTO NEL GIUSTO MOMENTO

2

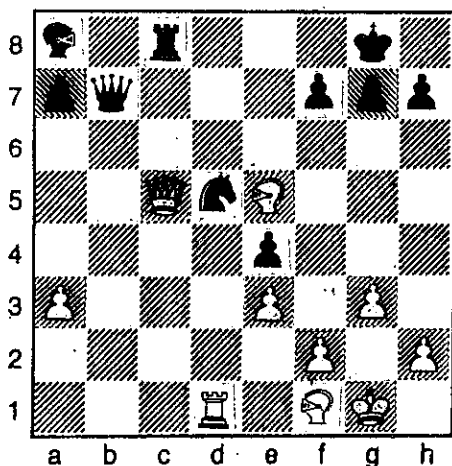

IL BIANCO MUOVE E VINCE.

soluzione : prossimo numero

a cura di: Giulio MALASPINA

soluzione del n.1 : 1.Tg8+! e vince (se 1....Dxg8, 2.Dxh6+ e poi matto)

SOKOLOV+HORT 1989

CALENDARIO DELLE GARE DI SCACCHI PER NON UIDENTI 1991

PROVINCIALE

=====

- 3° Campionato Provinciale Individuale di Roma ASIS
Roma, 8/24 ottobre 1991

NAZIONALE

=====

- 1° Campionato Italiano Individuale Giovanile ASIS
Roma, 5 marzo 1991
- 2° Criterium Nazionale Individuale 30 Minuti ASIS
Roma, 13/14 aprile 1991
- 2° Campionato Italiano Individuale Assoluto ASIS
Maschile/Femminile
Roma, 16/17 novembre 1991
- 2° Campionato Italiano a Squadre ASIS
Lido di Ostia (Roma), 1 dicembre 1991
- 3° Criterium Nazionale Individuale Semilampo ASIS
data da stabilirsi

INTERNAZIONALE

=====

- 10° Coppa Europa I.C.S.C. per Club Campioni Nazionali
Amburgo (Germania), 28/31 marzo 1991
- 50° Anniversario di fondazione del GSV di Karlusche
Torneo a squadra per i non udenti
Karlusche (Germania), 29 giugno 1991
- 1° Torneo Internazionale Femminile - Seminario per corso
di insegnamento ai giocatori non udenti
Mosca (URSS), 24/29 settembre 1991
- 10° Anniversario di fondazione della Federazione Svizzera
S.S.C.F. - Zurigo (Svizzera), 8/10 novembre 1991

GARE TRA A.S.C.I. E A.S.I.S.

=====

- 2° Torneo "Scacchinsieme" a squadra nazionale tra non
vedenti ASCI e non udenti ASIS
Milano, 23 giugno 1991
- 3° Torneo "Scacchinsieme" a squadra nazionale tra non
vedenti ASCI e non udenti ASIS
Roma, 20 ottobre 1991

GARE CON UIDENTI

=====

- 16° Campionato Italiano U.I.S.P. a squadra
Lido di Ostia (Roma), 2/3 febbraio 1991
- 4° Campionato Italiano "Interministeriale-Interaziendale"
a squadra
Roma, 18/19/20 aprile 1991
- 9° Coppa Italia F.S.I. a squadra
data da stabilirsi

NOTIZIE "SFIZZIOSE"

0001 L'esibizione più impressionante fu a Cleveland, Ohio (USA), il 4 febbraio 1922. Capablanca giocò 103 partite, vincendone 102 e pareggiando una. Fu la sua prima grande impresa scacchistica (aveva 34 anni!) e rimase l'ultima per i 14 mesi seguenti. Tra i suoi sfidanti ci furono giocatori di grosso calibro. L'esibizione durò 7 ore senza interruzione.

0002 La gioielleria "L'ARTE DELL'ORO" di Passoscuro (via Villa Doria, 112) si è offerta di realizzare per la nostra Associazione il simbolo dell'ASIS, una spilla in oro e argento.

0003 Nel 1990 una piacevole sorpresa l'AGIP PETROLI ci regala un personal computer, un vecchio modello PC IBM, la Regione Lazio, la Provincia di Roma e il Comune di Roma, due coppe ed una medaglia di bronzo. Per l'anno in corso un consorzio di negozi ha deciso di appoggiare le nostre iniziative offrendo 5 trofei per i Campionati Italia ni a squadre (1 dicembre 1991).

Il RISTORANTE da Elio
via Norbello 4
00050 PASSOSCURO RM

BIOFRIGO DUE
Alimenti Surgelati
via Bernardino Alimena, 4
00132 ROMA

La TABACCHERIA da Maria
via Villa Cidro
00050 PASSOSCURO RM

0004 La partita più antica le cui mosse siano state annotate risale al X secolo. La regina veniva segnata col segno "F" e si muoveva di un solo passo, l'arrocco non era permesso, e l'alfiere si poteva muovere fino a due passi saltano anche i pedoni. La partita fu giocata da As-Sui contro il discepolo Al-Lajlai.

1.	f3	;	f6
2.	f4	;	f5
3.	Cf3	;	Cf6
4.	g3	;	g6
5.	Tg1	;	Tg8
6.	h3	;	h6
7.	e3	;	e6
8.	g4	;	fxg4
9.	hxg4	;	g5
10.	fxg5	;	hxg5
11.	d3	;	d6
12.	e4	;	e5
13.	Ae3	;	Ae6
14.	Cxg5	;	Re7
15.	c3	;	Cxg4
16.	Re2	;	c6
17.	d4	;	d5
18.	b3	;	b6
19.	Cd2	;	Cd7
20.	Fc2	;	Fc7
21.	Fd3	;	Fd6
22.	Cgf3	;	Cgf6
23.	Ah3	;	Ah6
24.	Af5	;	Af4
25.	Tac1	;	a6
26.	c4	;	Tac8
27.	c5	;	bxg5
28.	Axc5+	;	Re8
29.	dxe5	;	Cxe5
30.	Axe6	;	Txg1
31.	Txg1	;	Cxf3
32.	Rxf3		

e vantaggio del Bianco.

a cura di: Daniela FRONZI

GRADUATORIA NAZIONALE A.S.I.S.

ELENCO DELLE CATEGORIE

fino al 30.6.1991

=====

ESORDIENTI: Punteggio ELO

RUSSO SPENA VINCENZO	175
LAVO SERGIO	165
CIPRELLI GIUSEPPE	150
DE ANGELIS ANGELO	150
GORETZ ACHMED	150
MAIONE VINCENZO	150
DI GREGORIO VINCENZO	115
DEANCOVICH PATRIZIO	100
FELLUGA BRUNO	50
CAFFARELLO FRANCESCO	25
PALMA PROIETTI MARCO	25
ARIOLI DANIELE	15
LUCIANI ORIETTA	15
MILADINOVICH MILAN	15
TOMASSINI ROBERTA	15

3ª NAZIONALE:

BAIOCCO LUCIANO	385
CIRILLO MIRKO	370
DI STEFANO FABIO	335
LA BARBERA FRANCESCO	265
ORLANDELLA GIUSEPPE	225
MUZZURRU MANUEL	200

2ª NAZIONALE:

MALASPINA GIULIO	585
SANTARELLI ANTONIO	575
DE LUCA MARCO	465
FRANCAVILLA MAURIZIO	450

1ª NAZIONALE:

VISCO MICHELE	775
BAIOCCO ANGELO	680
FINI OTTAVIO	675

MAESTRO:

MARINO MASSIMO	1025
----------------	------

SOCI SOSTENITORI 1991

1. BAIOTTO Angelo	£ 100.000
2. BAIOTTO Luciano	£ 100.000
3. FINI Ottavio	£ 100.000
4. FRANCAVILLA Maurizio	£ 40.000
5. LAVO Sergio	£ 50.000
6. MALASPINA Giulio	£ 100.000
7. SANTARELLI Antonio	£ 200.000
8. VISCO Diego	£ 100.000
9. VISCO Michele	£ 100.000

SOCI EFFETTIVI 1991

1. CAFFARELLO Francesco; 2. CIPRELLI Giuseppe; 3. CIRILLO Mirko; 4. CRUCIANI Stefano; 5. DE LUCA Marco; 6. DI CUIO Luigi; 7. DI STEFANO Fabio; 8. GORETZ Achmed; 9. ITALIANI Piero; 10. LA BARBERA Francesco; 11. MARINO Massimo; 12. MAZZA Francesco; 13. ORLANDELLA Giuseppe; 14. RIZZO Mario Sergio; 15. SCOPIGNO Paolo; 16. STELLA Mario; 17. TOMASSINI Roberta.

SOCI ONORARI 1991

1. BEVACQUA Maria Antonietta; 2. CASSANO Roberto; 3. DI VITA Pasquale; 4. FEROLI Giuseppe; 5. IZZO Sebastiano; 6. ZAMPONI Bruno.

BENVENUTI TRA NOI!

NUOVI SOCI 1991

1. BANNINO Gaspare; 2. CERABINO Mario; 3. COSENZA Corrado; 4. DEANCOVICH Patrizio; 5. DE PAOLIS Mirko; 6. FELLUGA Bruno; 7. FRONZI Daniela; 8. PALMA PROIETTI Marco; 9. RENZI Bernardino; 10. RUSSO SPENA Vincenzo; 11. SANTARELLI Benedetto; 12. SANTARELLI Mario; 13. VISCO Ignazio.

SOCIETA' AFFILIATE 1991

1. GRUPPO SPORTIVO ENS - ROMA;
2. CIRCOLO CULTURALE RICREATIVO DEI SORDI-LIDO DI OSTIA (ROMA);
3. ASSOCIAZIONE SORDOMUTI "PROGREDITUR" - MARCIANISE (CASERTA);
4. CIRCOLO CULTURALE DEI SORDI "FRATELLI GUALANDI" - ROMA;

MEMORANDA:

=====

Tessera Socio Effettivo A.S.I.S.	L.	20.000
Tessera Socio Sostenitore: il doppio della quota ordinaria		
Tessera Socio Aggregato A.S.I.S.	L.	10.000
Iscrizione al torneo Nazionale A.S.I.S.:		
- Individuale	L.	10.000
- Squadra	L.	40.000
Iscrizione al torneo Internazionale I.C.S.C.:		
- Individuale	L.	10.000
- Squadra	L.	60.000
Sodalizio affiliato all'A.S.I.S.	L.	50.000
(minimo 5 soci)		
Tassa Reclamo contro le decisioni del Direttore del Torneo	L.	20.000
Adesivi dell'A.S.I.S., ciascuno.....	L.	2.000
Distintivi dell'A.S.I.S., ciascuno.....	L.	7.000

I versamenti vanno effettuati sui conti correnti postali:
nr. **20093001** intestato all'A.S.I.S.- Associazione Silenziosa
Italiana Scacchistica, via Nomentana, 56 - 00161 Roma, per
la quota associativa, per la quota di socio sostenitore;
specificando chiaramente: nome, cognome, indirizzo completo
di codice di avviamento postale.

L'A.S.I.S E' UN'ASSOCIAZIONE DI AMICI CHE GIOCANO A SCACCHI
DI GIOCATORI DI SCACCHI CHE DIVENTANO AMICI.

Finito di fotocopiare il 10 settembre 1991.